

Toiletsæde StaplaLätt med stænkskærm

Anvendelse: Produktet er designet til at blive placeret over en toiletkumme for at give ekstra siddehøjde, hvilket gør det lettere for brugerne at gå på toiletet. Kan også bruges som toiletstol med spand.

A

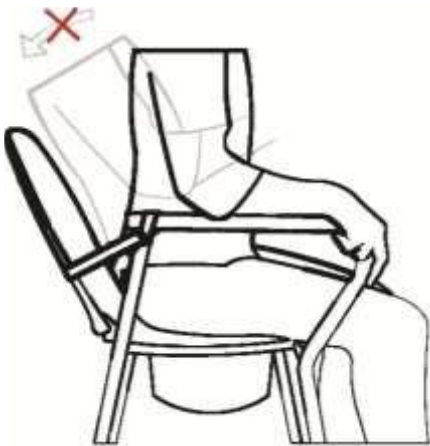

Enhver alvorlig hændelse opstået under brugen skal indberettes til Swereco AB.

Sikkerhedsanvisninger:

Dette produkt må kun anvendes til det formål, det er beregnet til.

Toiletlåget må ikke anvendes som ryglæn. Se billede A

Stolen skal placeres på en plan overflade med alle fire ben solidt plantet på gulvet.

Stolen må ikke være vinklet, så den kun står på to ben, når brugeren sidder på den. Den maksimale brugervægt er udregnet med alle fire ben på gulvet.

Stolen må ikke flyttes, mens brugeren sidder på den.

Gummispidserne bør kontrolleres regelmæssigt. Beskadede eller slidte spidser kan resultere i et forringet gulvgreb og bør udskiftes. De kan bestilles hos Swereco.

Før brug skal du sikre dig, at klemmerne til højdejustering er forsvarligt fastgjort.

Hvis du udskifter klemmerne, skal du sikre dig, at de har den korrekte størrelse (de fås i forskellige størrelser).

Hvis der er tegn på, at højdejusteringen er slidt, eller at produktet på anden måde er slidt op, skal stolen tages ud af drift og sendes til service.

Maks. brugervægt er 160 kg.

Teknisk specifikation art nr 144202 / art nr 144204

Bredde 53 cm
Bredde mellemarmen: 48 cm
Høj: 46-62 cm / 42-57 cm

Sædets længde x bredde: 42 cm x 36 cm
Åbningsstørrelse: længde 27 cm x bredde 23 cm
Vægt: 5,4 kg / 5,2 kg

Symboler: Forklaring af symbolerne på produktet og i brugsanvisningen



Maksimal brugervægt 160 kg



Visuel kontrol



Produktet er i overensstemmelse med EU-direktiv MDR 2017/745



Kan vaskes med en alkalisk sæbeopløsning, pH 5-9, alternativt tørre det af med 70% isopropanol



Vaskes ved højst 85 °C i 3 minutter.

Anvisninger for vedligeholdelse: Rengør regelmæssigt, og når det er nødvendigt (mindst én gang om ugen), med en sæbeopløsning med en pH-værdi på 5-9. Når der skiftes til en ny bruger, skal produktet desinficeres og derefter autoklaveres ved højst 85 °C i 3 minutter. Alternativt kan du tørre det af med 70 % isopropanol.

Framstillet af: **Swereco**

AB Vagnvägen 4

SE-364 42 Lenhovda

Tel: +46 (0)8 5000 5240

info@swereco.com

Brugsanvisning:

1. Tryk klemmen af stolebenet for at justere højden, indstil den korrekte højde, og tryk klemmen tilbage på benet. Sørg for, at klemmen sidder ordentligt fast inden brug. Hvis en gammel klemme skal udskiftes, så kontrollér, at den nye klemme har den korrekte størrelse.
2. Juster toiletsædet, så alle fire ben står solidt plantet på gulvet, ved at dreje på det justerbare stoleben (hvid gumispids). Bemærk, at det kun er benet med den hvide gumispids, der er justerbart. Det er tilladt at bytte om på benene.
3. Påfør stænkskærmen som angivet nedenfor.
4. Kontrollér gumispidserne før brug. Beskadigede/slidte gumispidser skal udskiftes med nye.
5. Hvis toiletsædet er indstillet til en let foroverbøjet position, må højdeforskellen mellem det forreste og bageste ben ikke overstige 5 cm, hvilket svarer til to højdeindstillingstrin.
6. Låget må ikke anvendes som ryglæn.

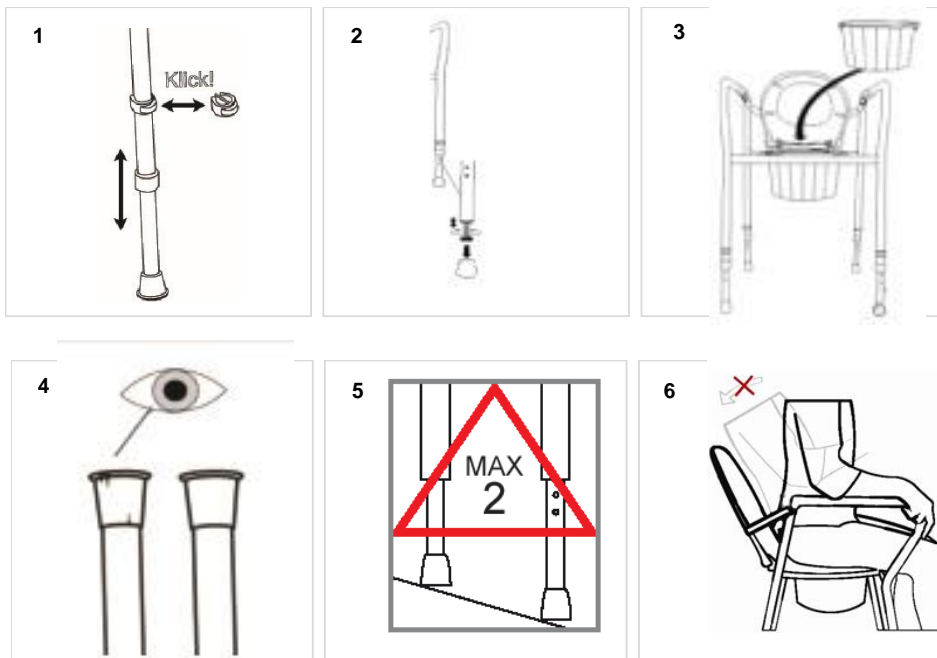

Genbrug: Når produktet tages ud af brug, skal det genanvendes som metalkrot og plastaffald. Emballagen består af bølgepap og skal genbruges i overensstemmelse hermed.

Tilbehør:

Art. nr. 144785, lågstøtte
 Art. nr. 144750, stænkskærm
 Art. nr. 144210, blødt sæde
 Art. nr. 144755, spand
 Art. nr. 144760, spand med håndtag

Reserve dele:

Art. nr. 120700, gumispids, grå
 Art. nr. 120701, gumispids, hvid
 Art. nr. 14420206, toiletsæde
 Art. nr. 14420213, 25 mm klemme
 Art. nr. 14420225-S, 4 ben til EasyStack, inkl. klemmer og gumispidser

Montering af art nr 144785, lågstøtte:



Fastgør lågstøtten til armlænene



Træk i snoren, så båndet stikker ut 2-3 cm



Sørg for, at lågstøtten ikke er monteret for tæt på enden af armlænet