Donning - Anziehen - Aantrekken - Enfiler - Colocación - Indossare - Påtagning

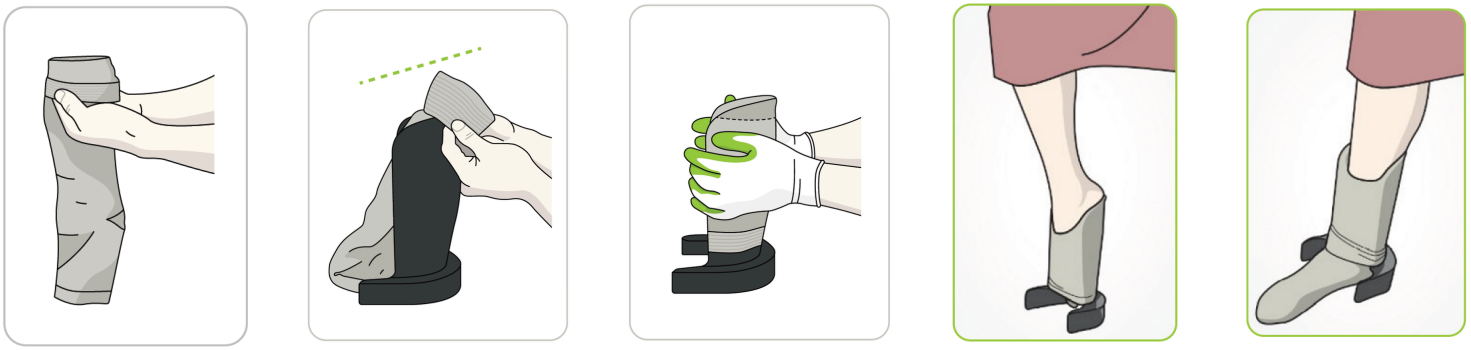

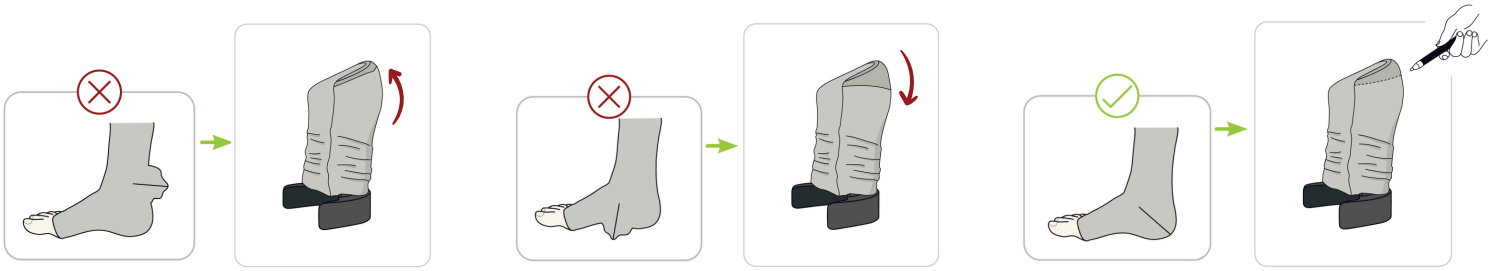

Arm sleeves - Armstrumpf - Armkous - Bas de bras - Media de brazo - Calza da braccio - Armstrømpe



steve EasyON®

Scan for more!

Homecare - Pflege - Zorg - Assistance - Assistenza - Con ayuda - Hjemmepleje

Steve EasyON:

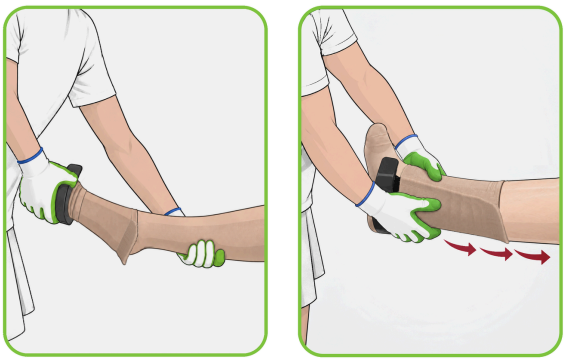

Steve Ring OFF:

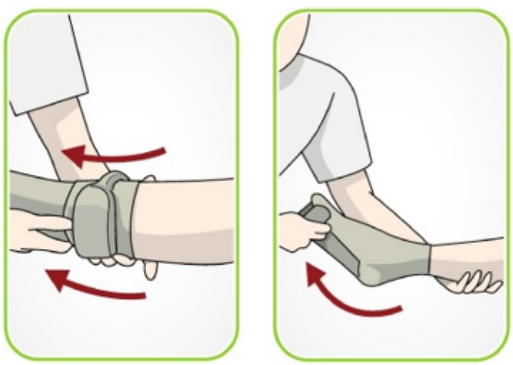

STEVE EASYON | IMPORTANT INFORMATION

EN IMPORTANT / USE

Use Steve EasyON only for donning medical compression stockings on the arm or leg and only as described in these instructions.
Steve EasyON can be used while sitting or standing. When using it while standing, hold on to something sturdy to prevent falling. Do not lean on the device. Check Steve EasyON for damage before use. Do not use the device if it is damaged. Keep away from heat sources.

INTENDED USERS
Steve EasyON is intended for people who need assistance with donning medical compression stockings, for example due to reduced strength, reduced mobility or difficulty bending.
Steve EasyON can be used independently or by people assisting the user, such as informal caregivers, home care workers and other healthcare professionals.

CONTRAINDICATIONS
No known contraindications.

MATERIAL / WEIGHT
ABS.
XS 188 g | S 193 g | M 209 g | L 285 g

CLEANING
Clean with water and soap and rinse thoroughly. Disinfect with alcohol spray and dry with a clean cloth.

SERIOUS INCIDENTS (EU)
Report any serious incident involving this device to the manufacturer and the competent authority of the Member State in which the user and/or patient is established.

NL BELANGRIJK / GEBRUIK

Gebruik Steve EasyON uitsluitend voor het aantrekken van medische compressiekousen aan arm of been en alleen zoals in deze instructies beschreven.
Steve EasyON kan zittend of staand worden gebruikt. Houd u bij staand gebruik vast aan iets stevigs om vallen te voorkomen. Leun niet op het hulpmiddel. Controleer Steve EasyON vóór gebruik op beschadigingen. Gebruik het hulpmiddel niet wanneer het beschadigd is. Uit de buurt van warmtebronnen houden.

BEOOGDE GEBRUIKERS
Steve EasyON is bedoeld voor personen die ondersteuning nodig hebben bij het aantrekken van medische compressiekousen, bijvoorbeeld door verminderde kracht, verminderde mobiliteit of moeite met bukken.
Steve EasyON kan zowel zelfstandig worden gebruikt als door personen die de gebruiker ondersteunen, zoals mantelzorgers, thuiszorgmedewerkers en andere zorgprofessionals.

CONTRA-INDICATIES
Geen contra-indicaties bekend.

MATERIAAL / GEWICHT
ABS.
XS 188 g | S 193 g | M 209 g | L 285 g

REINIGING
Reinig met water en zeep en spoel grondig af. Desinfecteer met alcoholspray en droog met een schone doek.

ERNSTIGE INCIDENTEN (EU)
Meld ieder ernstig incident met dit hulpmiddel aan de fabrikant en de bevoegde autoriteit van de lidstaat waar de gebruiker en/of patiënt is gevestigd.

DE WICHTIG / ANWENDUNG

Verwenden Sie Steve EasyON ausschließlich zum Anziehen medizinischer Kompressionsstrümpfe am Arm oder Bein und nur wie in dieser Anleitung beschrieben.
Steve EasyON kann im Sitzen oder Stehen verwendet werden. Halten Sie sich bei der Anwendung im Stehen an einem stabilen Gegenstand fest, um Stürze zu vermeiden. Stützen Sie sich nicht auf das Hilfsmittel. Prüfen Sie Steve EasyON vor der Verwendung auf Beschädigungen. Verwenden Sie das Hilfsmittel nicht, wenn es beschädigt ist. Von Wärmequellen fernhalten.

VORGESEHENE ANWENDER
Steve EasyON ist für Personen bestimmt, die beim Anziehen medizinischer Kompressionsstrümpfe Unterstützung benötigen, beispielsweise aufgrund verminderter Kraft, eingeschränkter Mobilität oder Schwierigkeiten beim Bücken.
Steve EasyON kann selbstständig oder durch Personen verwendet werden, die den Anwender unterstützen, beispielsweise pflegende Angehörige, Mitarbeiter der häuslichen Pflege und andere medizinische Fachkräfte.

KONTRAINDIKATIONEN
Keine Kontraindikationen bekannt.

MATERIAL / GEWICHT
ABS.
XS 188 g | S 193 g | M 209 g | L 285 g

REINIGUNG
Mit Wasser und Seife reinigen und gründlich abspülen. Mit Alkoholspray desinfizieren und mit einem sauberen Tuch trocknen.

SCHWERWIEGENDE VORKOMMNISSE (EU)
Jedes schwerwiegende Vorkommnis im Zusammenhang mit diesem Produkt ist dem Hersteller und der zuständigen Behörde des Mitgliedstaats zu melden, in dem der Anwender und/oder Patient niedergelassen ist.

FR IMPORTANT / UTILISATION

Utilisez Steve EasyON uniquement pour enfiler des bas de compression médicale sur le bras ou la jambe et uniquement comme décrit dans ces instructions.
Steve EasyON peut être utilisé en position assise ou debout. Lors d'une utilisation en position debout, tenez-vous à un support solide afin d'éviter toute chute. Ne vous appuyez pas sur le dispositif. Vérifiez que Steve EasyON n'est pas endommagé avant utilisation. N'utilisez pas le dispositif s'il est endommagé. Tenir à l'écart des sources de chaleur.

UTILISATEURS PRÉVUS
Steve EasyON est destiné aux personnes ayant besoin d'aide pour enfiler des bas de compression médicale, par exemple en raison d'une force réduite, d'une mobilité réduite ou de difficultés à se pencher.
Steve EasyON peut être utilisé de manière autonome ou par des personnes assistant l'utilisateur, telles que les aidants, les professionnels de l'aide à domicile et autres professionnels de santé.

CONTRE-INDICATIONS
Aucune contre-indication connue.

MATÉRIAU / POIDS
ABS.
XS 188 g | S 193 g | M 209 g | L 285 g

NETTOYAGE
Nettoyer à l'eau et au savon et rincer abondamment. Désinfecter avec un spray à base d'alcool et sécher avec un chiffon propre.

INCIDENTS GRAVES (UE)
Signalez tout incident grave lié à ce dispositif au fabricant et à l'autorité compétente de l'État membre dans lequel l'utilisateur et/ou le patient est établi.

ES IMPORTANTE / USO

Utilice Steve EasyON únicamente para ponerse medias de compresión médica en el brazo o la pierna y únicamente como se describe en estas instrucciones.
Steve EasyON puede utilizarse sentado o de pie. Si lo utiliza de pie, sujétese a algo firme para evitar caídas. No se apoye sobre el dispositivo. Compruebe que Steve EasyON no presenta daños antes de utilizarlo. No utilice el dispositivo si está dañado. Manténgalo alejado de fuentes de calor.

USUARIOS PREVISTOS
Steve EasyON está destinado a personas que necesitan ayuda para ponerse medias de compresión médica, por ejemplo debido a una disminución de la fuerza, movilidad reducida o dificultad para agacharse.
Steve EasyON puede utilizarse de forma independiente o por personas que ayuden al usuario, como cuidadores, profesionales de atención domiciliaria y otros profesionales sanitarios.

CONTRAINDICACIONES
No se conocen contraindicaciones.

MATERIAL / PESO
ABS.
XS 188 g | S 193 g | M 209 g | L 285 g

LIMPIEZA
Limpie con agua y jabón y enjuague bien. Desinfecte con un spray de alcohol y seque con un paño limpio.

INCIDENTES GRAVES (UE)
Notifique cualquier incidente grave relacionado con este dispositivo al fabricante y a la autoridad competente del Estado miembro en el que esté establecido el usuario y/o paciente.

IT IMPORTANTE / UTILIZZO

Utilizzare Steve EasyON esclusivamente per indossare calze medicali a compressione sul braccio o sulla gamba e solo come descritto nelle presenti istruzioni.
Steve EasyON può essere utilizzato da seduti o in piedi. Durante l'utilizzo in piedi, sostenersi a qualcosa di stabile per evitare cadute. Non appoggiarsi al dispositivo. Controllare Steve EasyON prima dell'uso per verificare che non sia danneggiato. Non utilizzare il dispositivo se danneggiato. Tenere lontano da fonti di calore.

UTILIZZATORI PREVISTI
Steve EasyON è destinato alle persone che necessitano di assistenza per indossare calze medicali a compressione, ad esempio a causa di forza ridotta, mobilità ridotta o difficoltà a piegarsi.
Steve EasyON può essere utilizzato autonomamente o da persone che assistono l'utilizzatore, come caregiver, operatori dell'assistenza domiciliare e altri professionisti sanitari.

CONTROINDICAZIONI
Nessuna controindicazione nota.

MATERIALE / PESO
ABS.
XS 188 g | S 193 g | M 209 g | L 285 g

PULIZIA
Pulire con acqua e sapone e risciacquare accuratamente. Disinfettare con uno spray a base di alcol e asciugare con un panno pulito.

INCIDENTI GRAVI (UE)
Segnalare qualsiasi incidente grave relativo a questo dispositivo al fabbricante e all'autorità competente dello Stato membro in cui è stabilito l'utilizzatore e/o il paziente.

DK VIGTIGT / BRUG

Brug kun Steve EasyON til at tage medicinske kompressionsstrømper på arm eller ben og kun som beskrevet i denne vejledning.
Steve EasyON kan bruges siddende eller stående. Ved brug i stående stilling skal du holde fast i noget stabilt for at undgå fald. Læn dig ikke op ad hjælpemidlet. Kontrollér Steve EasyON for skader før brug. Brug ikke hjælpemidlet, hvis det er beskadiget. Hold det væk fra varmekilder.

TILTÆNKTE BRUGERE
Steve EasyON er beregnet til personer, der har brug for hjælp til at tage medicinske kompressionsstrømper på, f.eks. på grund af nedsat styrke, nedsat mobilitet eller vanskeligheder med at bøje sig.
Steve EasyON kan bruges selvstændigt eller af personer, der hjælper brugeren, såsom pårørende, hjemmeplejepersonale og andre sundhedsprofessionelle.

KONTRAINDIKATIONER
Ingen kendte kontraindikationer.

MATERIALE / VÆGT
ABS.
XS 188 g | S 193 g | M 209 g | L 285 g

RENGØRING
Rengør med vand og sæbe og skyl grundigt. Desinficér med alkoholspray og tør med en ren klud.

ALVORLIGE HÆNDELSER (EU)
Indberet enhver alvorlig hændelse i forbindelse med dette hjælpemiddel til fabrikanten og den kompetente myndighed i den medlemsstat, hvor brugeren og/eller patienten er etableret.

MANUFACTURER / DOCUMENT CONTROL

SteveMedics B.V.
Registered trade name: Steve Originals
Vlierweg 12
1032 LG Amsterdam | The Netherlands
steve-originals.com

IFU-ST-EO-001 | Rev. 01 | 2026-09-18

WARRANTY / GARANTIE

Activate / Activeer / Aktivieren / Activer / Activar / Attivare / Aktivér:

steve-originals.com/warranty