

M2

STANDARD BADE-/TOILETSTOLE



HMN

CE

WWW.HMN.DK

INDHOLDFORTEGNELSE

INTRODUKTION.....	2
STANDARD PÅ M2 STANDARD STOLE.....	3-4
M2 STANDARD MED SKUBBEBØJLE & PU RYG.....	5
M2 STANDARD MED SKUBBEBØJLE OG NETRYG.....	6
M2 STANDARD MED KØREHÅNDTAG OG HØJ NETRYG.....	7
M2 STANDARD MED KØREHÅNDTAG OG PU RYG.....	8
M2 TIL VÆGHÆNGTE TOILETTER, MED SKUBBEBØJLE OG PU RYG.....	9
M2 TIL VÆGHÆNGTE TOILETTER, MED SKUBBEBØJLE OG NETRYG.....	10
M2 TIL VÆGHÆNGTE TOILETTER, MED SKUBBEBØJLE OG HØJ NETRYG.....	11
M2 SMAL MED SKUBBEBØJLE OG PU RYG.....	12
M2 200 KG HØJDEJUSTERBAR	13
M2 300 KG STANDARD & BRED.....	14
M2 400 KG.....	15
M2 STANDARD TILBEHØR.....	16-22
TEKNISKE DATA.....	23-29

INTRODUKTION

M2 STANDARD BADE-/TOILETSTOLE

Vores M2 bade-/toiletstole er produceret i de bedste materiale og er velkendte for høj kvalitet. Blandt fordelene ved stolene er:

- Rammer i rustfrit stål
- Sæder i PU skum
- Massive teleskopben i rustfrit stål
- Hjul med lukkede aksler, der gør dem modstandsdygtige overfor hår og snavs
- Let at bruge funktioner
- Et stort udvalg af tilbehør, der sikrer den rette tilpasning til den enkelte borger.

Denne brochure er om vores M2 Standard bade-/toiletstole.

STANDARD PÅ

M2 Standard



Som standard er M2 Standard bade-/toiletstolene udstyret med 100 mm hjul, med undtagelse af vores XXL M2 Standard stole. Hjulene har et teleskopben der gør stolene højdejusterbare.

De er rustfri og har et effektivt tråd fang, så der ikke samles hår, skidt og snavs om aksen samt har dobbeltvirkende bremse.

Stolene kan efter ønske leveres med 125 mm hjul.

Til alle standard stole op til 300 kg kan man frit vælge mellem sæde m/ovalt hul, lukket front og sæde m/nøglehulsudskæring.



Sædet m/nøglehulsudskæring giver lettere adgang fortil, men sædet m/ovalt hul, lukket front giver støtte i hele fronten, som er vigtigt for bl.a. brugere med tynde ben.



Begge sæder er produceret i komfortabelt PU skum og har indbygget holder til spand/bækken.

Der følger ikke som standard et **dæksel til sædet**.

Dæksel: Er lavet i PU skum og tilpasset sædets udformning. Det giver større komfort under badet.



FORDI MENNESKER OG DERES BEHOV IKKE ER ENS

M2 Standard Bade-/toiletstole er som standard enten med en ryg med PU skumpude eller en netvævsryg.

PU ryggen er komfortabel og let at rengøre/desinficere.



Netryggen kan tilpasse sig brugerens ryg, så man har et ensartet spænd over ryggen. Der kan vælges mellem almindelig netryg eller høj netryg.

M2 bade-/toiletstole leveres med armlæn med PU skumpuder, som giver en bedre komfort.



M2 STANDARD MED SKUBBEBØJLE OG PU RYG, RUSTFRIT STÅL

SÆDE M/OVALT HUL, LUKKET FRONT, RUSTFRIT STÅL

BOXED: Varenr. 310034-B

HMI. Nr. 100122

SÆDE M/NØGLEHULSUDSKÆRING, RUSTFRIT STÅL

BOXED: Varenr. 310091-B

HMI. Nr. 100123

SÆDE M/NØGLEHULSUDSKÆRING 125mm HJUL, RUSTFRIT STÅL

Varenr. 310091-125

HMI. Nr. 134918

Ryg i PU skum
LET AT RENGØRE!



M2 Standard med skubbebøjle har stor komfort for brugeren, er rengøringsvenlig (både i forhold til daglig rengøring og ved genudlån) samt let at køre og betjene. Stolen findes med 2 forskellige sæder, samt en version med 125mm hjul, som standard er færdig monteret.

Sædehøjden er justerbar i syv positioner og fodstøtterne er enkle at betjene; blot et lille løft og så svinges de ud til siden. Med skubbebøjlen kan stolen komme tættere på væggen og er derved et mere sikkert valg, hvis man har toiletter med indbyggede cisterner. Den vil desuden være lettere at køre lige ud ad lange gange.

TEKNISKE DATA

SIDE 23

BRUGSANVISNING

RESERVEDELE

M2 STANDARD MED SKUBBEBØJLE OG PU RYG

Materiale	Rustfrit stål
Hjul	100 mm
Største udvendige bredde	57 cm
Vægt af stol	16 kg
Sædehøjder	Ca. 44,5–56,5 cm
Sædebredde	46,5 cm
Bredde mellem armlæn	46 cm
Max. Belastning	150 kg

M2 STANDARD MED SKUBBEBØJLE OG NETRYG, RUSTFRIT STÅL

SÆDE M/OVALT HUL, LUKKET FRONT, RUSTFRIT STÅL

BOXED: Varenr. 310027-B

HMI. Nr. 100126

SÆDE M/NØGLEHULSUDSKÆRING, RUSTFRIT STÅL

BOXED: Varenr. 310028-B

HMI. Nr. 100127



Denne M2 model med netvævsryg er ideel, hvis man ønsker at tilpasse ryggen efter brugerens behov. Det kan f.eks. Være til en bruger med skoliose.

Den fleksible ryg er justerbar med to klikspænder, hvilket giver mulighed for at brugere med selv større skævhed i ryggen kan få optimal støtte henover ryggen. Netvævet suger ikke vand, og det perforerede materiale sørger for at huden kan ånde.

TEKNISKE DATA
SIDE 23

BRUGSANVISNING

RESERVEDELE

M2 STANDARD MED SKUBBEBØJLE OG NETRYG

Materiale	Rustfrit stål
Hjul	100 mm
Største udvendige bredde	57 cm
Vægt af stol	16 kg
Sædehøjder	Ca. 44,5–56,5 cm
Sædebredde	46,5 cm
Bredde mellem armlæn	46 cm
Max. Belastning	150 kg

M2 STANDARD MED SKUBBEBØJLE OG HØJ NETRYG, RUSTFRIT STÅL

SÆDE M/OVALT HUL, LUKKET FRONT, RUSTFRIT STÅL

BOXED: Varenr. 310610-B

HMI. Nr. 100136

SÆDE M/NØGLEHULSUDSKÆRING, RUSTFRIT STÅL

BOXED: Varenr. 310611-B

HMI. Nr. 100138

med fleksibel
NETVÆVSRYG



M2 Standard med høj netvævsryg er ideel, hvis man ønsker at tilpasse en større ryg efter brugerens behov. Det kan f.eks. Være til en bruger med scoliose. Den er udstyret med skubbebøjle.

Den fleksible ryg kan justeres i tre positioner, hvilket giver mulighed for at brugere med selv større skævhed i ryggen, kan få optimal støtte henover ryggen. Ryggen suger ikke vand, og det perforerede materiale sørger for at huden kan ånde.

TEKNISKE DATA

SIDE 24

BRUGSANVISNING

RESERVEDELE

M2 STANDARD MED SKUBBEBØJLE OG HØJ NETRYG

Materiale	Rustfrit stål
Hjul	100 mm
Største udvendige bredde	57 cm
Vægt af stol	16 kg
Sædehøjder	Ca. 44,5–56,5 cm
Sædebredde	46,5 cm
Bredde mellem armlæn	46 cm
Max. Belastning	150 kg

M2 STANDARD MED KØREHÅNDTAG OG PU RYG, RUSTFRIT STÅL

SÆDE M/OVALT HUL, LUKKET FRONT, RUSTFRIT STÅL

BOXED: Varenr. 310035-B

HMI. Nr. 100111

SÆDE M/NØGLEHULSUDSKÆRING, RUSTFRIT STÅL

BOXED: Varenr. 310036-B

HMI. Nr. 100112



M2 Standard med kørehåndtag og PU ryg er som andre standard bade-/toiletstole højdejusterbar.

Stolen er yderst velegnet til hospitalet og institutionsbrug, da den faste PU ryg er meget let at rengøre og bruges til andre borgere.

TEKNISKE DATA SIDE 24

BRUGSANVISNING

RESERVEDELE

M2 STANDARD MED KØREHÅNDTAG PU RYG

Materiale	Rustfrit stål
Hjul	100 mm
Største udvendige bredde	57 cm
Vægt af stol	16 kg
Sædehøjder	Ca. 44,5–56,5 cm
Sædebredde	46,5 cm
Bredde mellem armlæn	46 cm
Max. Belastning	150 kg

M2

TIL VÆGHÆNGTE TOILETTER MED SKUBBEBØJLE OG PU RYG, RUSTFRIT STÅL

SÆDE M/NØGLEHULSUDSKÆRING, RUSTFRIT STÅL

BOXED: Varenr. 310720-B

HMI. Nr. 138854

M2 til væghængte toiletter, med skubbebøjle og PU ryg.

Stellet er tilpasset så det passer indover et væghængt toilet. Det har vi gjort ved at rette vinklen på ryggen, og afkorte stellet bag til. Dermed har vi sikret at hullet i sædet altid matcher hullet i toilettet.



Stolen er yderst velegnet til hospitalet og institutionsbrug, da den faste PU ryg er meget let at rengøre og stolen kan hurtigt bruges til andre borgere.

TEKNISKE DATA
SIDE 25

BRUGSANVISNING

RESERVEDELE

M2 TIL VÆGHÆNGTE TOILETTER, M/ SKUBBEBØJLE OG PU RYG

Materiale	Rustfrit stål
Hjul	100 mm
Største udvendige bredde	57 cm
Vægt af stol	16 kg
Sædehøjder	Ca. 44,5–56,5 cm <i>Bemærk: Dæksel forøger højden med 1,5 cm</i>
Sædebredde	46,5 cm
Bredde mellem armlæn	46 cm
Max. Belastning	150 kg

M2

TIL VÆGHÆNGTE TOILETTER MED SKUBBEBØJLE OG NETRYG, RUSTFRIT STÅL

SÆDE M/NØGLEHULSUDSKÆRING, RUSTFRIT STÅL

BOXED: Varenr. 310721-B

HMI. Nr. 138857

med fleksibel
NETVÆVSRYG

M2 til væghængte toiletter, med skubbebøjle og netryg.

Stellet er tilpasset så det passer indover et væghængt toilet. Det har vi gjort ved at rette vinklen på ryggen, og afkorte stellet bag til. Dermed har vi sikret at hullet i sædet altid matcher hullet i toilettet.



Den fleksible ryg kan justeres i to stropper, hvilket giver mulighed for at brugere med skævhed i ryggen, kan få optimal støtte henover ryggen. Ryggen suger ikke vand, og det perforerede materiale sørger for at huden kan ånde.

TEKNISKE DATA

SIDE 25

BRUGSANVISNING

RESERVEDELE

M2 TIL VÆGHÆNGTE TOILETTER, M/ SKUBBEBØJLE OG NETRYG

Materiale	Rustfrit stål
Hjul	100 mm
Største udvendige bredde	57 cm
Vægt af stol	14 kg
Sædehøjder	Ca. 44,5–56,5 cm <i>Bemærk: Dæksel forøger højden med 1,5 cm</i>
Sædebredde	46,5 cm
Bredde mellem armlæn	46 cm
Max. Belastning	150 kg

M2 TIL VÆGHÆNGTE TOILETTER MED SKUBBEBØJLE OG HØJ NETRYG, RUSTFRIT STÅL

SÆDE M/NØGLEHULSUDSKÆRING, RUSTFRIT STÅL

BOXED: Varenr. 310722-B

HMI. Nr. 138860

M2 til væghængte toiletter, med skubbebøjle og høj netryg.

Stellet er tilpasset så det passer indover et væghængt toilet. Det har vi gjort ved at rette vinklen på ryggen, og afkorte stellet bag til. Dermed har vi sikret at hullet i sædet altid matcher hullet i toilettet

med fleksibel
NETVÆVSRYG



Den fleksible høje ryg kan justeres i tre positioner, hvilket giver mulighed for at brugere med selv større skævhed i ryggen, kan få optimal støtte henover ryggen. Ryggen suger ikke vand, og det perforerede materiale sørger for at huden kan ånde.

TEKNISKE DATA

SIDE 25

BRUGSANVISNING

RESERVEDELE

M2 TIL VÆGHÆNGTE TOILETTER, M/ SKUBBEBØJLE OG HØJ NETRYG

Materiale	Rustfrit stål
Hjul	100 mm
Største udvendige bredde	57 cm
Vægt af stol	15 kg
Sædehøjder	Ca. 44,5–56,5 cm Bemærk: Dæksel forøger højden med 1,5 cm
Sædebredde	46,5 cm
Bredde mellem armlæn	46 cm
Max. Belastning	150 kg

M2 SMAL MED SKUBBEBØJLE OG PU RYG, RUSTFRIT STÅL

SÆDE M/OVALT HUL, LUKKET FRONT, RUSTFRIT STÅL

BOXED: Varenr. 310278-B

HMI.nr. 100120

SÆDE M/NØGLEHULSUDSKÆRING, RUSTFRIT STÅL

BOXED: Varenr. 310279-B

HMI.nr. 100121

STOLENE KAN LEVERES SAMLET MOD TILLÆG .
BRUG PRODUKTES VARENUMMER + VARENUMMER 310363

når der mangler
PLADS I HJEMMET



Med **M2 Smal** får man en stol, som kun er 48 cm bred og 38 cm mellem armlænene. Stolen er perfekt, hvis pladsforholdene er små, eller hvis der er tale om en lille bruger, som har behov for at få armlænene tættere på kroppen.

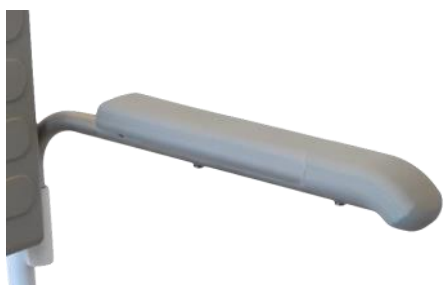

Armlænene kan løftes op og skubbes ud til siden. Såfremt der ikke er plads til at få armlænene svinges til siden, kan de ved et enkelt greb tages af.

TEKNISKE DATA SIDE 26

BRUGSANVISNING

RESERVEDELE

M2 SMAL MED SKUBBEBØJLE OG PU RYG

Materiale	Rustfrit stål
Hjul	100 mm
Største udvendige bredde	48 cm
Vægt af stol	16 kg
Sædehøjder	Ca. 44,5–56,5 cm
Sædebredde	46,5 cm
Bredde mellem armlæn	38 cm
Max. Belastning	125 kg

M2

200 KG

HØJDEJUSTERBAR, RUSTFRIT STÅL



SÆDE M/NØGLEHULSUDSKÆRING, RUSTFRIT STÅL

Varenr. 310272

HMI.nr. 32081

M2 200 kg har en sædebredde på 56 cm. Stolen er lavet, så den kan holde til en brugerbelastning på max. 200 kg og den er stadig højdejusterbar.

Stolen kan højdejusteres i sædehøjde fra 46–54,5 cm. Ved levering med 100 mm hjul vil sædehøjden kunne justeres fra 43,5–52 cm.

På trods af at stolen er lavet til større brugere, så har vi holdt den i den kendte enkle stil, der gør den let at rengøre. Sæde, ryg og armlænsputer er lavet i blødt PU skum og sædet kan klikkes af for let rengøring.

TEKNISKE DATA

SIDE 27

BRUGSANVISNING

RESERVEDELE

M2 200 KG, HØJDEJUSTERBAR

Materiale	Rustfrit stål
Hjul	125 mm
Største udvendige bredde	68 cm
Vægt af stol	18,5 kg
Sædehøjder	48, 50, 52, 54 & 56,5 cm
Sædebredde	56 cm
Bredde mellem armlæn	56 cm
Max. Belastning	200 kg

M2

300 KG

STANDARD & BRED, RUSTFRIT STÅL



SÆDE M/NØGLEHULSUDSKÆRING, STANDARD

Varenr. 310280

HMI.nr. 55455

SÆDE M/NØGLEHULSUDSKÆRING, BRED

Varenr. 310284

HMI.nr. 77020

I M2 300 kg Standard og Bred kan de større brugere let placeres og få en komfortabel siddestilling i toilet- og badesituationer. Stolene har en fast sædehøjde på 56,5 cm og de er udstyret med et blødt PU skumsæde med en bredde på 56 cm.

Ryggen og armlænene er også produceret i PU skum, hvilket gør stolene yderst behagelig at sidde i.

Stolen har et simpelt design og er let at rengøre. M2 300 kg Standard og bred har 150 mm hjul, hvor det højre forhjul er retningsfast, hvilket gør den lettere at manøvrere.

TEKNISKE DATA

SIDE 28

BRUGSANVISNING

RESERVEDELE

	M2 300 KG STD	M2 300 KG BRED
Materiale	Rustfrit stål	
Hjul	150 mm	
Største udvendige bredde	70 cm	82 cm
Vægt af stol	20,4 kg	24,5 kg
Sædehøjder	56,5 cm	
Sædebredde	56 cm	
Bredde mellem armlæn	60 cm	70 cm
Max. Belastning	300 kg	

M2

400 KG

RUSTFRIT STÅL

SÆDE M/NØGLEHULSUDSKÆRING,
Varenr. 310294
HMI.nr. 135515



I M2 400 kg kan selv de største brugere let placeres og få en komfortabel siddestilling i toilet- og badesituationer. Stolen har en fast sædehøjde på 56 cm og de er udstyret med et blødt PU skumsæde med en bredde på 95 cm.

Armlænene er også produceret i PU skum, hvilket gør stolene yderst behagelig at sidde i.

Stolen har et simpelt design og er let at rengøre. M2 400 kg har 125 mm dobbelt hjul, hvor det højre forhjul er retningsfast, hvilket gør den lettere at manøvrere.

TEKNISKE DATA
SIDE 29

BRUGSANVISNING

RESERVEDELE

M2 400 KG	
Materiale	Rustfrit stål
Hjul	125mm
Største udvendige bredde	101
Vægt af stol	30 kg
Sædehøjder	56
Sædebredde	95
Bredde mellem armlæn	91
Max. Belastning	400 kg

M2 STANDARD TILBEHØR NAKKESTØTTER

(KAN KUN MONTERES PÅ M2 STANDARD MED PU RYG OG TILKØBT BESLAG)



Beslag til **NAKKESTØTTER** til PU ryg.

Varenr. 310320

Højde-/bredde-/dybdejusterbar **NAKKESTØTTE**, PU skum

Varenr. 310222



Højde-/bredde-/dybdejusterbar **NAKKESTØTTE**,
kort stang, PU skum

Varenr. 310244

Højde-/breddejusterbar **NAKKESTØTTE**, PU skum

Varenr. 310221



Super Soft højde- & dybdejusterbar **NAKKESTØTTE**,
kort stang, PU skum

Varenr. 310243

Super Soft højde- & dybdejusterbar **NAKKESTØTTE**,
PU skum

Varenr. 310235



Super Soft højdejusterbar **NAKKESTØTTE**,
PU skum

Varenr. 310236

M2 STANDARD

TILBEHØR

FODSTØTTER, LÆGSTØTTE, ELEVERBARE BENSTØTTER & HELE FODPLADER



Højde- & vinkeljusterbare **FODSTØTTER**

Varenr. 313041

Højdejusterbare **FODSTØTTER**

(Målene er fra kanten af sædet til fodpladen)

Standard: Varenr. 310049 (39–51 cm)

Kort: Varenr. 310510 (31–41 cm)

Forlængede: Varenr. 310283 (49–61 cm)



LÆGSTØTTE

Varenr. 310226



FODSTØTTEPLADE

Højre, Varenr. 310085

Venstre Varenr. 310086



LÆGPUDE

Varenr. 310358



Eleverbare **BENSTØTTER**

Højre, Varenr. 310053

Venstre Varenr. 310054

HELE FODPLADER

Standard: Varenr. 310760

Neopren (Standard): Varenr. 310761

Bred: Varenr. 310762

Neopren (Bred): Varenr. 310763

M2 300 kg El-Tip: Varenr. 310764

Neopren (M2 300 kg El-Tip): Varenr. 310765



M2 STANDARD

TILBEHØR

ARMLÆN, SIDESTØTTER & AMPUTATIONSSTØTTE

(ARMLÆN OG SIDESTØTTER PASSER IKKE TIL VORES M2 SMAL)



AMPUTATIONSSTØTTE

Højre: Varenr.: 800343
Venstre: varenr.: 800344

ARMLÆN MED SNAPLÅS (med PU skum)

Tillæg hvis der ønskes leveret med snaplås : Varenr.: 800071
Løst sæt af armlæn med snaplås: Varenr.: 310350



ARMLÆN med reduceret højde (5 cm)

Højre: Varenr.: 310397
Venstre: Varenr.: 310398

ARMLÆN med forøget højde (5 cm)

(Passer ikke på Mini, 200 kg & 250 kg)
Højre: Varenr.: 310400
Venstre: Varenr.: 310401



Hemi ARMLÆN

Højre: Varenr. 800274
Venstre: Varenr. 800273



ARMLÆN med forøget bredde

(Hvert armlæn forøger bredden med 3 cm)
Højre: Varenr. 310391
Venstre: Varenr. 310392

ARMLÆN med reduceret bredde

(Hvert armlæn reduceret bredden med 2,5 cm)
Højre: Varenr. 310394
Venstre: Varenr. 310395



HOFTESELE

Varenr. 330019

M2 STANDARD TILBEHØR HOFTESELE, TVÆRSTANG, INTIMSPAND & URINFANGER

SIDESTØTTERHOLDER (Ikke muligt på netryg)

Sæt: Varenr. 310227



SIDESTØTTER

Højre: Varenr. 310225

Venstre: Varenr. 310224

Sæt: Varenr. 310223

TVÆRSTANG

Varenr. 310228

Varenr. 310360 (Til M2 Smal)

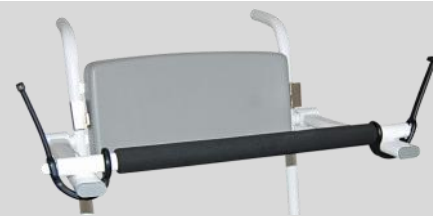

INTIMSPAND med låg

Varenr. 310048

M2 URINFANGER/BENSPREDER

Varenr. 148862

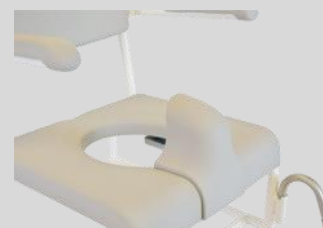

URINFANGER

Varenr. 148861

TELESKOPBEN til M2

Sæt: 4 ben Varenr. 310099



M2 STANDARD TILBEHØR SÆDER



TOILETSÆDE til M2

Varenr. 330024

SUPERSOFT GRÅT SKUMSÆDE med hul

Med hul: Varenr. 330018

Uden hul: Varenr. 330022



SÆDEINDSATS m/lille hul, sort

Varenr. 800178

HVIDT SKUMSÆDE

Varenr. 330016



TRYKAFLASTENDE SÆDE

Varenr. 330023

HMI-nr. 87289

DÆKSEL til sæde m/ovalt hul, lukket front

Varenr. 310341



DÆKSEL til sæde m/nøglehulsudskæring

Varenr. 310343

M2 STANDARD

TILBEHØR

SÆDER, RETNINGSFAST HJUL, SOFT RYG & TORSO SUPPORT



LANGT SÆDE m/ovalt hul, lukket front

Varenr. 310373

SÆDE M/SMALT HUL, lukket front

Varenr. 310374



SÆDE M/SMALT HUL, nøglehulsudskæring

Varenr. 310375

LANGT SÆDE m/nøglehulsudskæring

Varenr. 310376



RETNINGSFAST HJUL

Tillæg for et retningsfast hjul mont. På forreste højre plads:

Varenr. 800157

SOFT RYG (Kun til netvævsryg, ikke høj netryg)

Varenr. 800850



TORSO SUPPORT

Std, Pude, Varenr. 310245

Std. Betræk, Varenr. 310246

M2 XXL TILBEHØR

HOFTESELE

Med velcro, Varenr. 330019

Med klik-spænde, Varenr. 800404



STANDARD SÆDE til M2 200 kg, M2 300 kg Standard,
M2 300 kg Bred

Varenr. 310372

HELE FODPLADER TIL M2 FODSTØTTER + NEOPREN

Varenr. 310762, Bred

Varenr. 310763, Neopren Bred

Varenr. 310764, 300 kg El-Tip

Varenr. 310765, Neopren 300 kg stol

Varenr. 310766, 400 kg – 400kg Bred El-Tip

Varenr. 310767, Neopren 400kg – 400kg Bred kg El-Tip



Forstærkede højdejusterbare **FODSTØTTER**

Varenr. 310275

M2 STANDARD MED SKUBBEBØJLE

TEKNISKE DATA

	M2 STANDARD MED SKUBBEBØJLE PU RYG	M2 STANDARD MED SKUBBEBØJLE NETRYG
SÆDEHØJDER Bemærk:	CA. 44,5, 46,5, 48,5, 50,5, 52,5, 54,5, 56,5 CM (hvis stolen leveres med 125 mm hjul forøges sædehøjden med 2,5 cm)	
SÆDEBREDDE	46,5 CM	
SÆDEDYBDE	44 CM	
MAX. HØJDE	84–97 CM	
MAX. BREDDE	57 CM	
BREDDE MELLEM ARMLÆN	46 CM	
FRIHØJDE UNDER SÆDE	35,5–48,5 CM	
LÆNGDE (UDEN FODSTØTTER)	63 CM	
VÆGT	16 KG	
MAX. BELASTNING	150 KG	
HJUL	100 MM LUKKET HJUL M/GRÅ GUMMIBANE OG KUGLELEJER, DOBBELT VIRKENDE BREMSER.	
HØJDEINDSTILLING	TELESKOPBEN AF RUSTFRIT STÅL MED 7 INDSTILLINGER MED CA. 2 CM'S INTERVAL.	
RYG	PU RYG 2,5–4 CM PU SKUM	NETRYG 24 X 43,5 CM. DYBDEJUSTERING OP TIL 10 CM. I NETVÆV MED PÅSYEDE GJORDE OG 2 STIKSPÆNDER TIL
SKUMDELE	SÆDE: 4,5 CM PU SKUM	
STEL/OVERFLADE	RUSTFRIT STÅL. PULVERLAKERET.	
BESKRIVELSE:	VAREN.R.	HMI.NR.
M2 STD. PU RYG, SÆDE M/OVALT	310034-B	100122
M2 STD. PU RYG, SÆDE M/	310091-B	100123
M2 STD. NETRYG, SÆDE M/OVALT	310027-B	100126
M2 STD, NETRYG, SÆDE M/	310028-B	100127
ISO-NUMBER	09 12 03	

**TILBAGE TIL
SIDE 5-6**

M2 STANDARD MED KØREHÅNDTAG, RUSTFRIT

TEKNISKE DATA

	M2 STANDARD MED KØREHÅNDTAG HØJ NETRYG	M2 STANDARD MED KØREHÅNDTAG PU RYG
SÆDEHØJDER	CA. 44,5, 46,5, 48,5, 50,5, 52,5, 54,5, 56,5 CM (hvis stolen leveres med 125 mm hjul forøges sædehøjden med 2,5 cm)	
Bemærk:		
SÆDEBREDDE	46,5 CM	
SÆDEDYBDE	44 CM	
MAX. HØJDE	84–97 CM	
MAX. BREDDE	57 CM	
BREDDE MELLEM ARMLÆN	46 CM	
FRIHØJDE UNDER SÆDE	35,5–48,5 CM	
LÆNGDE (UDEN FODSTØTTER)	75,5 CM	
VÆGT	16 KG	
MAX. BELASTNING	150 KG	
HJUL	100 MM LUKKET HJUL M/GRÅ GUMMIBANE OG KUGLELEJER, DOBBELT VIRKENDE BREMSER.	
HØJDEINDSTILLING	TELESKOPBEN AF RUSTFRIT STÅL MED 7 INDSTILLINGER MED CA. 2 CM'S INTER-	
RYG	NETRYG 39 X 46 CM. DYBDEJUSTERING OP TIL 10 CM. I NETVÆV MED PÅSYEDE GJORDE OG 4 STIKSPÆNDER TIL	PU RYG 2,5–4 CM PU SKUM
SKUMDELE	SÆDE: 4,5 CM PU SKUM	
STEL/OVERFLADE	RUSTFRIT STÅL. PULVERLAKERET.	
BESKRIVELSE:	VAREN.R.	HMI.NR.
M2 STD. HØJ NETRYG, SÆDE M/	310610-B	100136
M2 STD. HØJ NETRYG, SÆDE M/	310611-B	100138
M2 STD. PU RYG, SÆDE M/OVALT	310035-B	100111
M2 STD, PU, SÆDE M/	310036-B	100112
ISO-NUMBER	09 12 03	

**TILBAGE TIL
SIDE 7-8**

M2

TIL VÆGHÆNGTE TOILETTER MED SKUBBEBØJLE, RUSTFRIT STÅL

TEKNISKE DATA

	M2 TIL VÆGHÆNGTE TOILETTER, MED SKUBBE- BØJLE OG PU RYG	M2 TIL VÆGHÆNGTE TOILETTER, MED SKUBBE- BØJLE OG NETRYG	M2 TIL VÆGHÆNGTE TOI- LETTER, MED SKUBBE- BØJLE OG HØJ NETRYG
SÆDEHØJDER	CA. 44,5, 46,5, 48,5, 50,5, 52,5, 54,5, 56,5 CM (hvis stolen leveres med 125 mm hjul forøges sædehøjden med 2,5 cm)		
Bemærk: (Dæksel forøger højden med 1,5 cm)			
SÆDEBREDDE	46,5 CM	46,5 CM	46,5 CM
SÆDEDYBDE	44 CM	44 CM	44 CM
MAX. HØJDE	88,5–100,5 CM	88,5–100,5 CM	96,5–108,5 CM
MAX. BREDDE	57 CM	57 CM	57 CM
BREDDE MELLEMLÆN	46 CM	46 CM	46 CM
FRIHØJDE UNDER SÆDE	35,5–47,5 CM	35,5–47,5 CM	35,5–47,5 CM
LÆNGDE (UDEN FODSTØTTER)	53 CM	53 CM	53 CM
VÆGT	16 KG	14 KG	15 KG
MAX. BELASTNING	150 KG	150 KG	150 KG
HJUL	100 MM LUKKET HJUL M/GRÅ GUMMIBANE OG KUGLELEJER, DOBBELT VIRKENDE BREMSER.		
HØJDEINDSTILLING	TELESKOPBEN AF RUSTFRIT STÅL MED 7 INDSTILLINGER MED CA. 2 CM'S INTERVAL. HØJDEN INDSTILLES VED HJÆLP AF CLIPS (INGEN VÆRKSTED)		
RYG	PU RYG 2,5–4 CM PU SKUM	NETRYG 24 X 43,5 CM. DYBDEJU- STERING OP TIL 10 CM. I NETVÆV MED PÅSYEDE GJORDE OG 2 STIKSPÆNDER TIL DYBDEINDSTILLING	NETRYG 39 X 46 CM. DYBDEJU- STERING OP TIL 10 CM. I NETVÆV MED PÅSYEDE GJORDE OG 4 STIKSPÆNDER TIL DYBDEINDSTILLING
SKUMDELE	SÆDE: 4,5 CM PU SKUM DÆKSEL: 2,5 CM PU SKUM		
STEL/OVERFLADE	RUSTFRIT STÅL. PULVERLAKERET.		
BESKRIVELSE:	VAREN.R.	HMI.NR.	
M2 TIL VÆGHÆNGTE TOILETTER, MED SKUBBEBØJLE OG PU RYG	310720-B	138860	
M2 TIL VÆGHÆNGTE TOILETTER, MED SKUBBEBØJLE OG NETRYG	310721-B	138857	
M2 TIL VÆGHÆNGTE TOILETTER, MED SKUBBEBØJLE OG HØJ NETRYG	310722-B	138854	
ISO-NUMBER	09 12 03		

**TILBAGE TIL
SIDE 9**

M2 SMAL

PU RYG

SÆDEHØJDER

Bemærk:

(Dæksel forøger højden med 1,5 cm)

CA. 44,5, 46,5, 48,5, 50,5, 52,5, 54,5, 56,5 CM

(hvis stolen leveres med 125 mm hjul forøges sædehøjden med 2,5 cm)

SÆDEBREDDE

46,5 CM

SÆDEDYBDE

44 CM

MAX. HØJDE

84–97 CM

MAX. BREDDE

48 CM

BREDDE MELLEM ARMLÆN

38 CM

FRIHØJDE UNDER SÆDE

35,5–48,5 CM

LÆNGDE (UDEN FODSTØTTER)

63 CM

VÆGT

16 KG

MAX. BELASTNING

125 KG

HJUL

100 MM LUKKET HJUL M/GRÅ GUMMIBANE OG KUGLELEJER, DOBBELT VIRKENDE BREMSER.

HØJDEINDSTILLING

TELESKOPBEN AF RUSTFRIT STÅL MED 7 INDSTILLINGER MED CA. 2 CM'S INTERVAL. HØJDEN INDSTILLES VED HJÆLP AF CLIPS (INGEN VÆRKSTED)

RYG

PU RYG

2,5–4 CM PU SKUM

SKUMDELE

SÆDE: 4,5 CM PU SKUM
DÆKSEL: 2,5 CM PU SKUM

STEL/OVERFLADE

RUSTFRIT STÅL. PULVERLAKERET.

BESKRIVELSE:

VARENR.

HMI.NR.

SÆDE M/OVALT HUL, LUKKET FRONT

310278-B

100120

SÆDE M/NØGLEHULSUDSKÆRING

310279-B

100121

STOLENE KAN LEVERES SAMLET MOD TILLÆG. BRUG PRODUKTES VARENUMMER + VARENUMMER

310363

43708 / 100126

ISO-NUMBER

09 12 03

**TILBAGE TIL
SIDE 12**

M2

200 KG

HØJDEJUSTERBAR, RUSTFRIT STÅL

TEKNISKE DATA

M2 200 KG HØJDEJUSTERBAR	
SÆDEHØJDER	48–50–50–54–56,5 CM
SÆDEBREDDE	56 CM
SÆDEDYBDE	44 CM
MAX. HØJDE	87–89 - 91–93–95,5 CM
STØRSTE UDVENDIGE BREDDE	68 CM
BREDDE MELLEMLÆN	56 CM
FRIHØJDE UNDER SÆDE	38,5 - 40,5 - 42,5 - 44,5 - 47 CM
LÆNGDE (UDEN FODSTØTTER)	68,5 CM
VÆGT	18,5 KG
MAX. BELASTNING	200 KG

HJUL	125 MM LUKKET HJUL M/GRÅ GUMMIBANE OG KUGLELEJER. DOBBELTVIRKENDE BREMSE PÅ 3 HJUL, 1 RETNINGSFEST HJUL
------	------------------------------------------------------------------------------------------------------------------

HØJDEJUSTERBAR	TELESKOPEN I RUSTFRIT STÅL. HØJDEJUSTERBAR I 5 HØJDER, JUSTERES VHA. CLIPS UDEN BRUG AF VÆRKTØJ .
----------------	---------------------------------------------------------------------------------------------------------

RYG	39 X 20 CM, PU SKUM
-----	---------------------

SKUMDELE	SÆDE: 4,5 CM PU SKUM ARMLÆN: 2,5 CM PU SKUM RYG: 3 CM PU SKUM
----------	---------------------------------------------------------------------

STEL/OVERFLADE	RUSTFRIT STÅL, PULVERLAKERET
----------------	------------------------------

BESKRIVELSE:	VAREN.R.	HMI.NR.
M2 200 KG, HØJDEJUSTERBAR	310272	32081
ISO-NUMBER	09 12 03	

TILBAGE TIL
SIDE 13

M2 300 KG STANDARD & BRED, RUSTFRIT STÅL

TEKNISKE DATA

	M2 300 KG STANDARD	M2 300 KG BRED
SÆDEHØJDER		56,5 CM
Bemærk: (Dæksel forøger højden med 1,5 cm)		
SÆDEBREDDE		56 CM
SÆDEDYBDE		44 CM (50 CM TIL RYG)
MAX. HØJDE		96 CM
STØRSTE UDVENDIGE BREDDE	70 CM	82 CM
BREDDE MELLEM ARMLÆN	60 CM	70 CM
FRIHØJDE UNDER SÆDE		47 CM
LÆNGDE (UDEN FODSTØTTER)		63 CM
VÆGT	20,4 KG	24,5 KG
MAX. BELASTNING		300 KG
HJUL	150 MM LUKKET HJUL M/GRÅ GUMMIBANE OG KUGLELEJER. DOBBELTVIRKENDE BREMSE PÅ 3 HJUL, 1 RETNINGSFEST HJUL	
HØJDEJUSTERBAR	NEJ	
RYG	39 X 20 CM PU SKUM	
SKUMDELE	SÆDE: 4,5 CM PU SKUM ARMLÆN: 2,5 CM PU SKUM	
STEL/OVERFLADE	RUSTFRIT STÅL. PULVERLAKERET.	
BESKRIVELSE:	VAREN.R.	HMI.NR.
M2 300 KG STANDARD	310280	55455
M2 300 KG BRED	310284	77020
ISO-NUMBER	09 12 03	

**TILBAGE TIL
SIDE 14**

M2 400 KG RUSTFRIT STÅL

TEKNISKE DATA

	M2 400 KG	
SÆDEHØJDE	56 CM	
SÆDEBREDDE	95 CM	
SÆDEDYBDE	52 CM	
MAX. HØJDE	95 CM	
STØRSTE UDVENDIGE BREDDE	101 CM	
BREDDE MELLEMLÆN	91 CM	
FRIHØJDE UNDER SÆDE	45 CM	
LÆNGDE (UDEN FODSTØTTER)	81 CM	
VÆGT	30 KG	
MAX. BELASTNING	400 KG	
HJUL	125 MM LUKKET HJUL M/GRÅ GUMMIBANE OG KUGLELEJER. DOBBELTVIRKENDE BREMSE PÅ 3 HJUL, 1 RETNINGSFEST HJUL	
HØJDEJUSTERBAR	NEJ	
RYG	30 X 89 CM DYBDEJUSTERING OP TIL 10 CM.	
SKUMDELE	SÆDE: 6,5 CM PU SKUM ARMLÆN: 2,5 CM PU SKUM	
STEL/OVERFLADE	RUSTFRIT STÅL. PULVERLAKERET.	
BESKRIVELSE:	VAREN.R.	HMI.NR.
M2 400 KG	310294	135515
ISO-NUMBER	09 12 03	

**TILBAGE TIL
SIDE 15**

Kontakt os for mere information omkring
vores produkter:

Telefon: + 45 43 96 24 00



HMN

SINCE 1934

V 1.8 26-07-2024