

Quick guide Prio 3A

Simple indstillinger for hjælpere.

Indstillinger i håndtag

Ryginkel
- venstre håndtag.

Tipfunktion
- højre håndtag.

Kørehåndtag

Højdejusterbare.

VIDEO



Eleverbare benstøtter

Tryk knappen ind og løft/sænk.

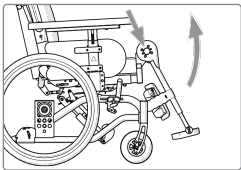

Tipsikring

Opklappelig.

VIDEO



Hovedstøtte

Aftagelig og justerbar.

VIDEO



Armlæn - aftagelige, højdeindstillelige

Løft op for at fjerne dem.

Dybdejusterbare: Løsn fingerskruen under armlænerne.

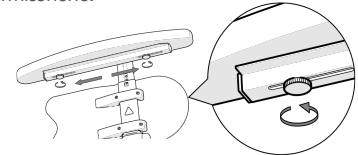

Aftagelige og svingbare benstøtter

Løft og drej.

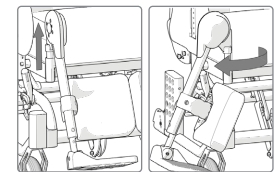

Længdejusterbare fodstøtter

Løsn fingerskruerne helt på benstøtten. Træk skruen ud. Indstil højden. Monter igen og stram ordentligt.

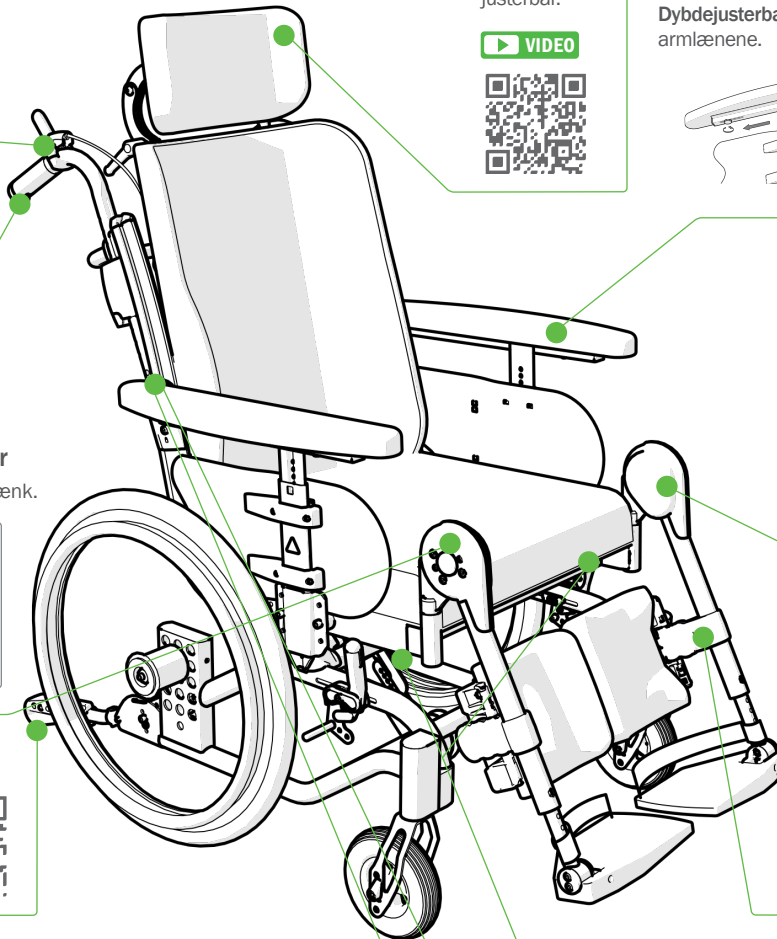
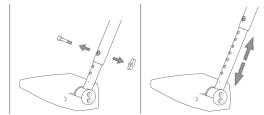

Avancerede indstillinger for fagpersonale.

Strop-ryg

Indstil med brugeren så langt tilbage i stolen som muligt.

- Rygvinklingen aktiveres til oprejst position.
- Regulér bækkenstøtten i højden svarende til lændesvajet.
(Se video: Dynamisk bækkenstabilitet)
- Giv bækkenet støtte ved at stramme bækkestroppen. Husk at denne strop slækkes automatisk, når ryglænet lænes bagover.
- Regulér derefter den øverste strop, så brugeren får støtte og balance i overkroppen.
- De resterende stropper reguleres for at give plads til bagdelen og følge ryggenes naturlige rundning.

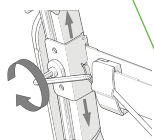
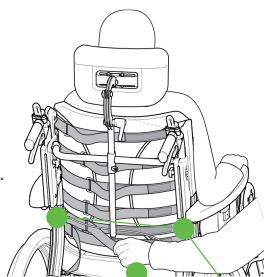

Sædedybde foran

Indstilling fra 39-51 cm.

VIDEO



Ryghøjde

Indstilling fra 46-62 cm.
52-68 cm inkl. rygforlænger.

VIDEO



Lumbal- og hoftevinkel

Indstilling fra -12° til +10°

VIDEO



Dynamisk bækkenstabilitet

Individuel indstillelig.

VIDEO



Sædehøjdetabel

			Kort gaffel								Medium gaffel																
			S1				S2				S3				M1				M2				M3				
Pos.		Sædehøjde	6"	6"	6,5"	7"	8"	6"	6,5"	7"	8"	6"	6,5"	7"	8"	6"	6,5"	7"	8"	6"	6,5"	7"	8"	6"	6,5"	7"	8"
E	20"	38,0	X																								
	22"	40,5	X	X	X							X	X														
	24"	42,5		X	X	X	X	X					X	X	X*	X											
D	20"	40,5	X	X	X							X	X														
	22"	43,0	X	X	X	X	X	X	X			X	X	X	X*	X	X	X									
	24"	45,0		X	X	X	X		X	X	X	X	X	X	X*	X	X	X	X	X							
C	20"	43,0	X	X	X	X	X	X	X			X	X	X	X*	X	X										
	22"	45,5		X	X	X	X	X	X	X	X	X	X	X	X*	X	X	X	X	X	X	X					
	24"	47,5					X	X	X	X	X				X*	X	X	X	X	X	X	X	X	X	X	X	
B	20"	45,5		X	X	X	X	X	X	X	X	X	X					X	X	X	X	X	X				
	22"	48,0					X		X	X	X				X*			X	X	X	X	X	X	X	X	X	
	24"	50,0									X							X	X	X	X	X	X	X	X	X	
	16"***	40,0	X	X								X															
A	20"	48,0					X		X	X	X				X*	X	X	X	X	X	X	X	X	X	X	X	
	22"	50,5									X								X	X	X	X	X	X	X	X	
	24"	52,5																						X	X	X	
	16"***	42,5	X	X	X	X	X	X							X*	X											
a	16"***	45,0		X	X	X	X	X	X	X	X	X	X	X*	X	X	X	X	X	X					X		
Ad.	16"***	51,5																							X		

Version 1 - 2024 · Forbehold for trykfej og evt. ændringer

*Kun 8 x 13/8" (200 x 35 mm), ikke 8 x 2" (200 x 50 mm)

** Stole, der har elektrisk vinkligningsfunktion, skal have monteret en klemsikring

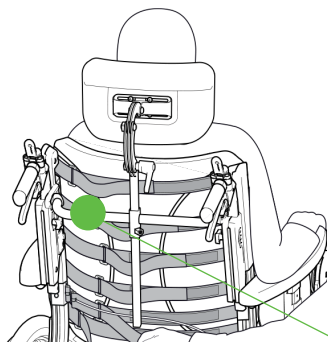

Værktøj

I ryggen er der værktøj til indstilling af de mest almindelige funktioner på stolen.

VIDEO



Find avancerede indstillinger i brugervejledningen, som medfølger stolen, eller scan qr-koden med din mobiltelefon via dit kamera og find den der.

Etac A/S

+45 79 68 58 33
info@etac.dk
www.etac.dk

etac[®]
Creating Possibilities