

M2

# MED DRIVHJUL BADE-/TOILETSTOLE



HMN

CE

[WWW.HMN.DK](http://WWW.HMN.DK)

# INDHOLDFORTEGNELSE

<b>INTRODUKTION.....</b>	<b>2</b>
<b>STANDARD PÅ M2 MED DRIVHJUL.....</b>	<b>3-4</b>
<b>M2 DRIVHJUL MED SKUBBEBØJLE &amp; PU RYG.....</b>	<b>5</b>
<b>M2 DRIVHJUL MED SKUBBEBØJLE OG NETRYG.....</b>	<b>6</b>
<b>M2 DRIVHJUL MED SKUBBEBØJLE OG HØJ NETRYG.....</b>	<b>7</b>
<b>M2 DRIVHJUL MED KØREHÅNDTAG OG PU RYG.....</b>	<b>8</b>
<b>M2 200 KG DRIVHJUL MED KØREHÅNDTAG OG PU RYG.....</b>	<b>9</b>
<b>M2 DRIVHJUL TILBEHØR.....</b>	<b>10-15</b>
<b>TEKNISKE DATA.....</b>	<b>16-18</b>

# INTRODUKTION

## M2 MED DRIVHJUL

Vores M2 bade-/toiletstole er produceret i de bedste materiale og er velkendte for høj kvalitet. Blandt fordelene ved stolene er:

- Rammer i rustfrit stål
- Sæder i PU skum
- Holdbare og brugervenlige drivhjul
- Forhjul med lukket akse, der gør dem modstandsdygtige overfor snavs og hår
- Let at bruge-funktioner
- Et stort udvalg af tilbehør, der sikrer den rette tilpasning til den enkelte borger

Denne brochure er om vores M2 med drivhjul bade-/toiletstole.

# STANDARD PÅ

## M2 Drivhjul

### Når brugeren bliver selvkørende



**M2 med drivhjul** bade-/toiletstole er udstyret med 24 tommers drivhjul. Det giver brugeren muligheden for selv at transportere sig rundt til bad og toilet.

Drivhjulene er letvægts magnesium hjul, som giver stor stabilitet, både ved forflytning og under kørslen. Stolen er højdejusterbar i tre sædehøjder på 47, 49 og 56 cm.

Er det småt med pladsen i hjemmet, kan stolene leveres uden drivringe på hjulene. Det gør stolen 2,5 cm smallere (Bredde: 62,5 cm)

### Stolen er forsynet med anti-tip sikring.

Det sikrer effektivt stolen mod at tippe bagover, selvom brugeren sætter kraftigt i gang eller kaster sig bagover i stolen.



Drivhjulene har quick release aksler, så hjulene er lette at tage af i forbindelse med rengøring og højdejustering af stolen. Quick release akslen og lejerne er selvfølgelig i rustfrit stål.

Stolen har en håndbremse i aluminium og et komfortabelt greb til betjening af bremsen.



# FORDI MENNESKER OG DERES BEHOV IKKE ER ENS

Som standard er **M2 drivhjul** bade-/toiletstolene udstyret med 125 mm forhjul.

Hjulene har teleskopben, hvilket gør dem højdejusterbare. De er **rustfri** og har et effektivt tråd fang, så der ikke samles hår, skidt og snavs om aksen samt har dobbeltvirkende bremse.



Til stolene kan man frit vælge mellem sæde m/ovalt hul, lukket front og sæde m/nøglehulsudskæring.

Sædet m/nøglehulsudskæring giver lettere adgang fortil, mens sædet m/ovalt hul og sædet med lukket front giver støtte i hele fronten, som er vigtigt for bl.a. brugere med tynde ben.

Begge sæder er produceret i komfortabelt PU skum og har indbygget holder til spand/bækken.



M2 drivhjul bade-/toiletstole er som standard enten med en ryg med PU skumpude eller en netvævsryg.

PU ryggen er komfortabel og let at rengøre/desinficere.



**Netryggen** kan tilpasse sig brugerens ryg, så man har et ensartet spænd over ryggen. Der kan vælges mellem almindelig netryg eller høj netryg.



M2 bade-/toiletstole leveres med armlæn med PU skumpuder, som giver en bedre komfort.



# M2

# DRIVHJUL MED SKUBBEBØJLE OG PU RYG, RUSTFRIT STÅL

SÆDE M/OVALT HUL, LUKKET FRONT, RUSTFRIT STÅL

BOXED: Varenr. 310643-B

HMI.nr. 100124

SÆDE M/NØGLEHULSUDSKÆRING, RUSTFRIT STÅL

BOXED: Varenr. 310644-B

HMI.nr. 100125

STOLENE KAN LEVERES SAMLET MOD TILLÆG. BRUG  
PRODUKTES VARENUMMER + VARENUMMER 310363

## Ryg i PU skum LET AT RENGØRE!



M2 med drivhjul og skubbebøjle har stor komfort for brugeren og er rengøringsvenlig (både i forhold til daglig rengøring og ved genudlån) samt er let at køre og betjene.

Sædehøjden er **justerbar i tre positioner** og fodstøtterne er enkle at betjene: blot et lille løft og så svinges de ud til siden.

Med skubbebøjlen kan stolen komme tættere på væggen og er derved et mere sikkert valgt, hvis man har toiletter med indbyggede cisterner.

**TEKNISKE DATA**  
**SIDE 16**

**BRUGSANVISNING**

**RESERVEDELE**

### M2 DRIVHJUL MED SKUBBEBØJLE OG PU RYG

Materiale	Rustfrit stål
Hjul	Drivhjul: 24" Forhjul: 125 mm
Største udvendige bredde	Uden drivringe: 62,5 cm Med drivringe: 65 cm
Vægt af stol	20 kg
Sædehøjder	Ca. 47, 49 og 56 cm cm <i>Bemærk:</i> Dæksel forøger højden med 1,5 cm
Sædebredde	46,5 cm
Bredde mellem armlæn	46 cm
Max. Belastning	130 kg

# M2

# DRIVHJUL

## MED SKUBBEBØJLE OG NETRYG, RUSTFRIT STÅL

SÆDE M/OVALT HUL, LUKKET FRONT, RUSTFRIT STÅL

BOXED: Varenr. 310645-B

HMI.nr. 100128

SÆDE M/NØGLEHULSUDSKÆRING, RUSTFRIT STÅL

BOXED: Varenr. 310646-B

HMI.nr. 100129

STOLENE KAN LEVERES SAMLET MOD TILLÆG. BRUG

PRODUKTES VARENUMMER + VARENUMMER 310363

Denne M2 model med netvævsryg er ideel, hvis man ønsker at tilpasse ryggen efter brugerens behov. Det kan f.eks. Være til en bruger med skoliose.



Den fleksible ryg er justerbar med to klikspænder, hvilket giver mulighed for at brugere med selv større skævhed i ryggen kan få optimal støtte henover ryggen. Netvævet suger ikke vand, og det perforerede materiale sørger for at huden kan ånde.

**TEKNISKE DATA**  
**SIDE 16**

**BRUGSANVISNING**

**RESERVEDELE**

### M2 STANDARD MED SKUBBEBØJLE OG NETRYG

Materiale	Rustfrit stål
Hjul	Drivhjul: 24" Forhjul: 125 mm
Største udvendige bredde	Uden drivringe: 62,5 cm
Vægt af stol	20 kg
Sædehøjder	Ca. 47, 49 og 56 cm cm <i>Bemærk:</i> Dæksel forøger højden med 1,5 cm
Sædebredde	46,5 cm
Bredde mellem armlæn	46 cm
Max. Belastning	130 kg

# M2

# DRIVHJUL

## MED SKUBBEBØJLE & HØJ NETRYG, RUSTFRIT STÅL

SÆDE M/OVALT HUL, LUKKET FRONT, RUSTFRIT STÅL

BOXED: Varenr. 310612-B

HMI.nr. 100140

SÆDE M/NØGLEHULSUDSKÆRING, RUSTFRIT STÅL

BOXED: Varenr. 310613-B

HMI.nr. 100143

STOLENE KAN LEVERES SAMLET MOD TILLÆG. BRUG

PRODUKTES VARENUMMER + VARENUMMER 310363

### Med fleksibel NETVÆVSRYG



M2 Drivhjul med høj netvævsryg er ideel, hvis man ønsker at tilpasse en større ryg efter brugerens behov. Det kan f.eks. Være til en bruger med scoliose.

Den fleksible ryg er justerbar med to klikspænder, hvilket giver mulighed for at brugere med selv større skævhed i ryggen kan få optimal støtte henover ryggen. Netvævet suger ikke vand, og det perforerede materiale sørger for at huden kan ånde.

**TEKNISKE DATA**  
**SIDE 17**

**BRUGSANVISNING**

**RESERVEDELE**

### M2 STANDARD MED KØRHÅNDTAG OG HØJ NETRYG

Materiale	Rustfrit stål
Hjul	Drivhjul: 24"
Største udvendige bredde	Uden drivringe: 62,5 cm
Vægt af stol	20 kg
Sædehøjder	Ca. 47, 49 og 56 cm cm <i>Bemærk: Dæksel forøger højden med 1,5 cm</i>
Sædebredde	46,5 cm
Bredde mellem armlæn	46 cm
Max. Belastning	130 kg



# M2

# DRIVHJUL MED KØREHÅNDTAG OG PU RYG, RUSTFRIT STÅL

SÆDE M/OVALT HUL, LUKKET FRONT, RUSTFRIT STÅL

BOXED: Varenr. 310037-B

HMI.nr. 100113

SÆDE M/NØGLEHULSUDSKÆRING, RUSTFRIT STÅL

BOXED: Varenr. 310038-B

HMI.nr. 100114

STOLENE KAN LEVERES SAMLET MOD TILLÆG. BRUG  
PRODUKTES VARENUMMER + VARENUMMER 310363



M2 Drivhjul med kørehåndtag og PU ryg er en bade-/toiletstol til de selvkørende, og giver brugeren mulighed for selv at transportere sig rundt til bad og toilet.

Stolen er yderst velegnet til hospitalet og institutionsbrug, da den faste PU ryg er meget let at rengøre og bruges til andre borgere.

## TEKNISKE DATA SIDE 17

## BRUGSANVISNING

## RESERVEDELE

### M2 STANDARD MED KØREHÅNDTAG OG PU RYG

Materiale	Rustfrit stål
Hjul	Drivhjul: 24" Forhjul: 125 mm
Største udvendige bredde	Uden drivringe: 62,5 cm Med drivringe: 65 cm
Vægt af stol	20 kg
Sædehøjder	Ca. 47, 49 og 56 cm cm <i>Bemærk:</i> Dæksel forøger højden med 1,5 cm
Sædebredde	46,5 cm
Bredde mellem armlæn	46 cm
Max. Belastning	130 kg

# M2 200 KG DRIVHJUL, RUSTFRIT STÅL

SÆDE M/NØGLEHULSUDSKÆRING, RUSTFRIT STÅL

Varenr. 310287

HMI.nr. 114397

## NÅR BRUGEREN ER SELVHJULPEN



M2 200 kg Drivhjul har stor komfort til den selvhjulpne bruger. Drivhjulene sikrer, at brugere, som har kræfterne, kan køre til og fra toilet og bad på egen hånd.

Den er udstyret med kørehåndtag, der gør den let at håndtere og køre for hjælper, hvis der er behov for dette. Den er ligeledes yderst rengøringsvenlig.

Denne udgave af M2 200 kg bade-/toiletstol er forsynet med 24 tommers drivhjul. Drivhjulene er letvægts magnesium hjul, som giver stor stabilitet—både ved forflytning og under kørslen. Stolen er højdejusterbar i 3 sædehøjder: 50 cm, 52 cm og 59 cm. Er det småt med pladsen i hjemmet, kan den leveres uden drivringe på hjulene. Det gør stolen 3 cm smallere (Bredde: 70 cm)

### TEKNISKE DATA

### SIDE 18

### BRUGSANVISNING

### RESERVEDELE

#### M2 200 KG DRIVHJUL

Materiale	Rustfrit stål
Hjul	Drivhjul: 24" Forhjul: 125 mm
Største udvendige bredde	Uden drivringe: 70,5 cm Med drivringe: 73 cm
Vægt af stol	25 kg
Sædehøjder	Ca. 50, 52 og 59 cm
Sædebredde	56 cm
Bredde mellem armlæn	55 cm
Max. Belastning	200 kg

# M2 DRIVHJUL TILBEHØR NAKKESTØTTER

(KAN KUN MONTERES PÅ M2 STANDARD MED PU RYG OG TILKØBT BESLAG)



Beslag til **NAKKESTØTTER** til PU ryg.

Varenr. 310320

Højde-/bredde-/dybdejusterbar **NAKKESTØTTE**, PU skum

Varenr. 310222



Højde-/bredde-/dybdejusterbar **NAKKESTØTTE**,  
kort stang, PU skum

Varenr. 310244



Højde-/breddejusterbar **NAKKESTØTTE**, PU skum

Varenr. 310221



Super Soft højde- & dybdejusterbar **NAKKESTØTTE**,  
kort stang, PU skum

Varenr. 310243



Super Soft højde- & dybdejusterbar **NAKKESTØTTE**,  
PU skum

Varenr. 310235



Super Soft højdejusterbar **NAKKESTØTTE**,  
PU skum

Varenr. 310236



# M2 DRIVHJUL

## TILBEHØR

### FODSTØTTER, LÆGSTØTTE, ELEVERBARE BENSTØTTER & AMPUTATIONSSTØTTE



Højde- & vinkeljusterbare **FODSTØTTER**

Varenr. 313041

### Højdejusterbare **FODSTØTTER**

(Målene er fra kanten af sædet til fodpladen)

Standard: Varenr. 310049 (39–51 cm)

Kort: Varenr. 310510 (31–41 cm)

Forlængede: Varenr. 310283 (49–61 cm)

Forstærkede: Varenr. 310275 (39–51 cm)

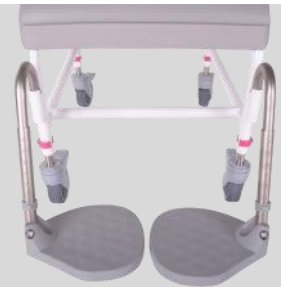

**LÆGSTØTTE**

Varenr. 310226



**FODSTØTTEPLADE**

Højre, Varenr. 310085

Venstre Varenr. 310086

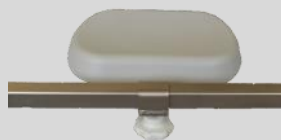

**LÆGPUDE**

Varenr. 310358



Eleverbare **BENSTØTTER**

Højre, Varenr. 310053

Venstre Varenr. 310054

**AMPUTATIONSSTØTTE**

Højre, Varenr. 800343

Venstre, Varenr. 800344



# M2 DRIVHJUL TILBEHØR ARMLÆN & SIDESTØTTER



## ARMLÆN MED SNAPLÅS (med PU skum)

Tillæg hvis der ønskes leveret med snaplås: Varenr. 800071

Løst sæt af armlæn med snaplås: Varenr. 310350

## ARMLÆN med reduceret højde (5 cm)

Højre, Varenr. 310397

Venstre, Varenr. 310398



## ARMLÆN med forøget højde (5 cm)

(Passer ikke på Mini, 200 kg & 250 kg)

Højre, Varenr. 310400

Venstre, Varenr. 310401

## Hemi ARMLÆN

Højre, Varenr. 800274

Venstre, Varenr. 800273



## ARMLÆN med forøget bredde

Hvert armlæn forøger bredden med 3 cm

Højre, Varenr. 310391

Venstre, Varenr. 310392

## ARMLÆN med reduceret bredde

Hvert armlæn reduceret bredden med 2,5 cm

Højre, Varenr. 310394

Venstre, Varenr. 310395



## SIDESTØTTER

Højre, Varenr. 310225

Venstre, Varenr. 310224

Sæt, Varenr. 310223



## SIDESTØTTERHOLDER (Ikke muligt på netryg)

Sæt, Varenr. 310227



# M2 DRIVHJUL TILBEHØR HOFTSELE, TVÆRSTANG, INTIMSPAND & URINFANGER



**HOFTSELE** m. velcro  
Varenr. 330019

**HOFTSELE** m. klik-spænde  
Varenr. 800404

## TVÆRSTANG

Varenr. 310228



**INTIMSPAND** med låg  
Varenr. 310048

## M2 URINFANGER/BENSPREDER

Varenr. 148862

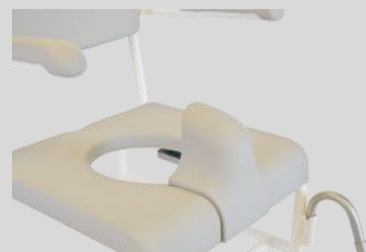

**URINFANGER**  
Varenr. 148861

# M2 DRIVHJUL TILBEHØR SÆDER



**TOILETSÆDE** til M2

Varenr. 330024

**SUPERSOFT GRÅT SKUMSÆDE** med hul

Med hul, Varenr. 330018

Uden hul, Varenr. 330022



**SÆDEINDSATS** m/lille hul, sort

Varenr. 800178

**HVIDT SKUMSÆDE**

Varenr. 330016



**TRYKAFLASTENDE SÆDE**

Varenr. 330023

HMI-nr. 87289

**DÆKSEL** til sæde m/ovalt hul, lukket front

Varenr. 310341



**DÆKSEL** til sæde m/nøglehulsudskæring

Varenr. 310343

# M2 DRIVHJUL TILBEHØR SÆDER, RETNINGSFAST HJUL, SOFT RYG & TORSO SUPPORT



LANGT SÆDE m/ovalt hul, lukket front

Varenr. 310373

SÆDE M/SMALT HUL, lukket front

Varenr. 310374



SÆDE M/SMALT HUL, nøglehulsudskæring

Varenr. 310375

LANGT SÆDE m/nøglehulsudskæring

Varenr. 310376



TORSO SUPPORT

Std, Pude, Varenr. 310245

Std. Betræk, Varenr. 310246



SOFT RYG (Kun til nettvævs-  
ryg, ikke høj netryg)

Varenr. 800850





M2

## DRIVHJUL

## MED SKUBBEBØJLE, RUSTFRIT STÅL

## TEKNISKE DATA

	M2 DRIVHJUL MED SKUBBEBØJLE PU RYG	M2 DRIVHJUL MED SKUBBEBØJLE NETRYG
SÆDEHØJDER	CA. 47–49–56 CM <b>Bemærk:</b> (Dæksel forøger højden med 1,5 cm)	
SÆDEBREDDE	46,5 CM	
SÆDEDYBDE	44 CM	
MAX. HØJDE	88–97 CM	
MAX. BREDDE	UDEN DRIVRINGE: 62,5 CM MED DRIVRINGE: 65 CM	
BREDDE MELLEMLÆN	46 CM	
FRIHØJDE UNDER SÆDE	38–46,5 CM	
LÆNGDE (UDEN FODSTØTTER)	75,5 CM	
VÆGT	20 KG	
MAX. BELASTNING	130 KG	
HJUL	FORHJUL: 125 MM LUKKET HJUL M/GRÅ GUMMIBANE DOBBELTVIRKENDE BREMSER OG KUGLELEJER DRIVHJUL: 24" MAGNESIUM MED 3 EGER OG MASSIVT PUR HJUL	
HØJDEINDSTILLING	FORHJUL: INDSTILLES VED HJÆLP AF CLIPS (INGEN VÆRKTØJ) DRIVHJUL: 3 HØJDEINDSTILLINGER BAGHJULENE VED HJÆLP AF SVENSKNØGLE. BREMSER VED HJÆLP AF EN PHILLIPS SKRUETRÆKKER	
RYG	PU RYG 2,5–4 CM PU SKUM	NETRYG 24 X 43,5 CM. DYBDEJUSTERING OP TIL 10 CM. I NETVÆV MED PÅSYEDE GJORDE OG 2 STIKSPÆNDER TIL DYBDE-INDSTILLING.
SKUMDELE	SÆDE: 4,5 CM PU SKUM DÆKSEL: 2,5 CM PU SKUM	
STEL/OVERFLADE	RUSTFRIT STÅL. PULVERLAKERET.	
<b>BESKRIVELSE:</b>	<b>VARENR.</b>	<b>HMI.NR.</b>
M2 DRIVHJUL. PU RYG, SÆDE M/OVALT HUL, LUKKET FRONT	310643-B	100124
M2 DRIVHJUL. PU RYG, SÆDE M/NØGLEHULSUDSKÆRING	310644-B	100125
M2 DRIVHJUL. NETRYG, SÆDE M/OVALT HUL, LUKKET FRONT	310645-B	100128
M2 DRIVHJUL, NETRYG, SÆDE M/NØGLEHULSUDSKÆRING	310646-B	100129
STOLENE KAN LEVERES SAMLET MOD TILLÆG. BRUG PRODUKTES VARENUMMER + VARENUMMER 310363	310363	
ISO-NUMBER	09 12 03	

TILBAGE TIL  
SIDE 5

TILBAGE TIL  
SIDE 6

M2

## DRIVHJUL

## MED KØREHÅNDTAG, RUSTFRIT STÅL

## TEKNISKE DATA

	M2 DRIVHJUL MED KØREHÅNDTAG HØJ NETRYG	M2 DRIVHJUL MED KØREHÅNDTAG PU RYG
SÆDEHØJDER	CA. 47–49–56 CM <b>Bemærk:</b> (Dæksel forøger højden med 1,5 cm)	
SÆDEBREDDE	46,5 CM	
SÆDEDYBDE	44 CM	
MAX. HØJDE	88–97 CM	
MAX. BREDDE	UDEN DRIVRINGE: 62,5 CM MED DRIVRINGE: 65 CM	
BREDDE MELLEMLÆN	46 CM	
FRIHØJDE UNDER SÆDE	38–46,5 CM	
LÆNGDE (UDEN FODSTØTTER)	75,5 CM	
VÆGT	20 KG	
MAX. BELASTNING	130 KG	
HJUL	FORHJUL: 125 MM LUKKET HJUL M/GRÅ GUMMIBANE DOBBELTVIRKENDE BREMSER OG KUGLELEJER DRIVHJUL: 24" MAGNESIUMHJUL MED 3 EGER OG MASSIVT PUR HJUL	
HØJDEINDSTILLING	FORHJUL: INDSTILLES VED HJÆLP AF CLIPS (INGEN VÆRKTØJ) DRIVHJUL: 3 HØJDEINDSTILLINGER BAGHJULENE VED HJÆLP AF SVENSKNØGLE. BREMSER VED HJÆLP AF PHILLIPS SKRUETRÆKKER	
RYG	NETRYG 39 X 46 CM. DYBDEJUSTERING OP TIL 10 CM. I NETVÆV MED PÅSYEDE GJORDE OG 4 STIKSPÆNDER TIL DYBDEINDSTILLING	PU RYG 2,5–4 CM PU SKUM
SKUMDELE	SÆDE: 4,5 CM PU SKUM DÆKSEL: 2,5 CM PU SKUM	
STEL/OVERFLADE	RUSTFRIT STÅL. PULVERLAKERET.	
<b>BESKRIVELSE:</b>	<b>VARENR.</b>	<b>HMI.NR.</b>
M2 DRIVHJUL. HØJ NETRYG, SÆDE M/OVALT HUL, LUKKET FRONT	310612-B	100140
M2 DRIVHJUL. HØJ NETRYG, SÆDE M/NØGLEHULSUDSKÆRING	310613-B	100143
M2 DRIVHJUL. PU RYG, SÆDE M/OVALT HUL, LUKKET FRONT	310037-B	100113
M2 DRIVHJUL, PU, SÆDE M/NØGLEHULSUDSKÆRING	310038-B	100114
STOLENE KAN LEVERES SAMLET MOD TILLÆG. BRUG PRODUKTES VARENUMMER + VARENUMMER 310363	310363	
ISO-NUMBER	09 12 03	

[TILBAGE TIL](#)  
[SIDE 7](#)

[TILBAGE TIL](#)  
[SIDE 8](#)

# M2

## 200 KG

### DRIVHJUL, RUSTFRIT STÅL

## TEKNISKE DATA

	M2 200 KG DRIVHJUL
SÆDEHØJDER	50–52–59 CM
SÆDEBREDDE	56 CM
SÆDEDYBDE	44 CM
MAX. HØJDE	90–92–99 CM
STØRSTE UDVENDIGE BREDDE	73 CM
BREDDE MELLEMLÆN	56 CM
FRIHØJDE UNDER SÆDE	41–43–49 CM
LÆNGDE (UDEN FODSTØTTER)	77 CM
VÆGT	25 KG
MAX. BELASTNING	200 KG

HJUL **FORHJUL:** 125 MM LUKKET HJUL M/GRÅ GUMMIBANE. DOBBELTVIRKENDE BREMSER OG KUGLELEJER.

**DRIVHJUL:** 24" MAGNESIUMHJUL MED 3 EGER OG MASSIVT PUR HJUL

HØJDEJUSTERBAR **FORHJUL:** INDSTILLES VED HJÆLP AF CLIPS (INGEN VÆRKTØJ)  
**DRIVHJUL:** 3 HØJDEINDSTILLINGER.  
BAGHJULENE VED HJÆLP AF SVENSKNØGLE. BREMSER VED HJÆLP AF PHILLIPS SKRUE-TRÆKKER

RYG 39,5 X 25,5 CM, PU SKUM

SKUMDELE **SÆDE:** 4,5 CM PU SKUM  
**ARMLÆN:** 2,5 CM PU SKUM  
**RYG:** 3 CM PU SKUM

STEL/OVERFLADE RUSTFRIT STÅL, PULVERLAKERET

#### BESKRIVELSE:

#### VARENR.

#### HMI.NR.

M2 200 KG DRIVHJUL

310287

114397

ISO-NUMBER

09 12 03

**TILBAGE TIL**  
**SIDE 9**

# HMN

SINCE 1934

V 1.3 02-03-2023