

Komponenter



- 1 RS700 Basisenhed
- 2 Vandbeholder
- 3 Mikrofiber klude
- 4 Fjernbetjening
- 5 Transformer med opladerstik

Sådan bruges RS700

Opladning

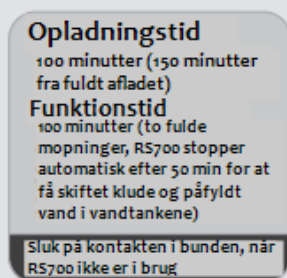

Sådan starter du vådrengøringen

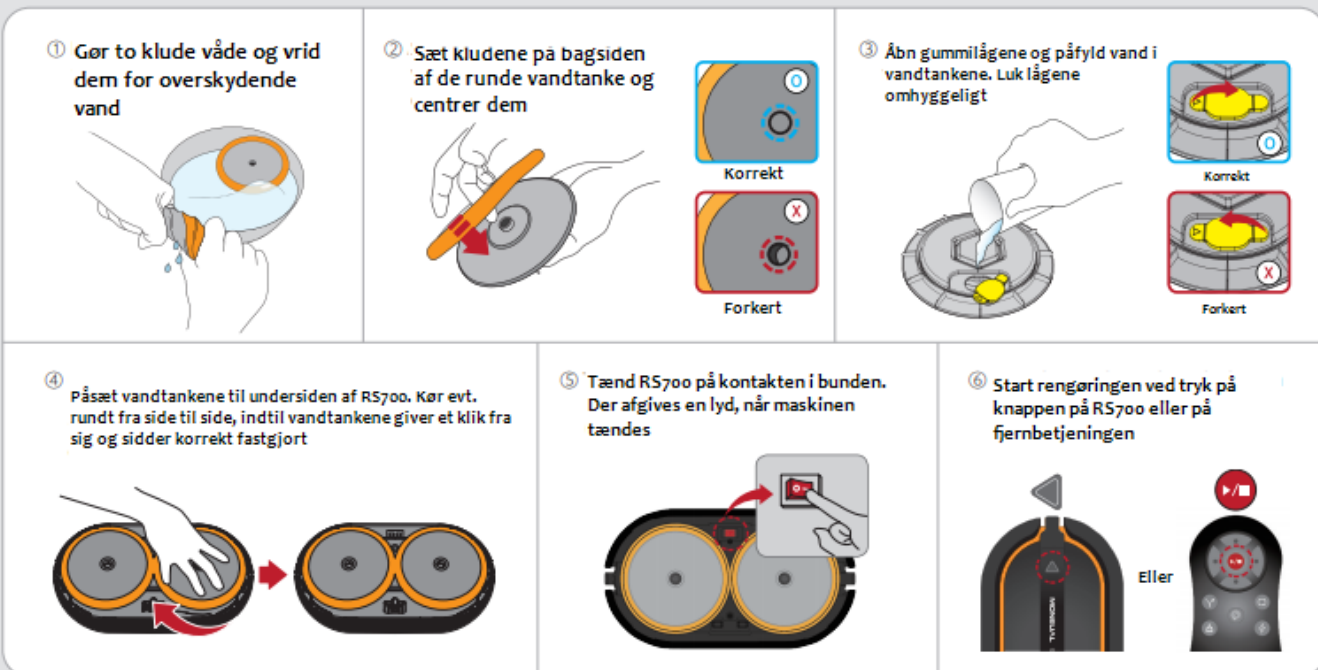

Vælg rengøringsmetode Du kan vælge forskellige metoder på fjernbetjeningen

Auto-rengøring Basisprogram, rengør omhyggeligt hele området 	Y-kurvet rengøring Y-kurvet rengøring som ved gulvvask med hånden 	Fokuseret rengøring Grundig rengøring af området omkring RS700's placering på gulvet 	Hjørnerengøring Rengør rummet rundt langs paneler 	Manuel rengøring Rengør rummet efter dine anvisninger på fjernbetjeningen 	Turbo rengøring Rengør hele rummet i turbo-tempo
--	---	--	---	---	--

Tørmopning ① Fastgør de tørre klude til bagsiden af vandtankene <small>NB! Kludene skal være tørre</small>	② Fastgør vandtankene til bagsiden af RS700 	③ Tænd RS700 på knappen i bunden 	④ Start tørmopningen på knappen på fjernbetjeningen
---	---	--------------------------------------	---

Opmærksomhedspunkter ved brugen af RS700

Sørg for at bruge den oplader, der fulgte med RS700. I modsat fald er garantien ugyldig 	Kommer der vand i RS700, kontakt da forhandleren. Garantien er da ugyldig <ul style="list-style-type: none"> Vær forsigtig et der ikke kommer vand ind i knappen Vend ikke RS700 på hovedet, mens der er vand i tankene Efterlad ikke RS700 på fugtige steder
---	---

Uautoriseret adskillelse af RS700's dele kan forårsage skader. Kontakt i stedet din forhandler. Garantiperioden på batteriet er 6 måneder fra købsdatoen

Rengøring af sensorer

<ul style="list-style-type: none"> Er der støv eller anden substans på sensorerne, tør dem med en tør klud Er der meget snavs på sensorerne, kan en let tugtig klud benyttes * Rengør ikke RS700 under vand eller med alkohol el. lign. 	Sensorer 	Trappe-/faldsensor
--	---------------------	-------------------------------

Simpel fejlfinding

LED lampen er slukket Startes RS700 ikke inden for 5 minutter fra tænding, går den i stand-by mode Ved tryk på knappen eller på fjernbetjeningen, går RS700 i gang med rengøringen	Alarmlyd under rengøringen Blåt LED-lys blinker <ul style="list-style-type: none"> Efter 50 min vil der lyde en alarm for udskiftning af mikrofiberklude samt påfyldning af nyt vand i vandtankene For bedste rengøringsresultat genstart da RS700 efter vandpåfyldning og udskiftning af klude
---	--

Check LED-lampen

 Gult LED-lys <ul style="list-style-type: none"> Batteriniveauet er for lavt, RS700 kan ikke starte Oplad venligst batteriet Mens batteriet oplades, kan knapperne på RS700 eller fjernbetjeningen ikke betjenes 	 Gult LED-lys blinker <ul style="list-style-type: none"> Check, om støddæmperne for eller bag er aktiveret Check, om der er støv eller anden substans på forhindringssensorerne eller på trappesensoren for og bag på RS700 	 Rødt LED-lys blinker <ul style="list-style-type: none"> Check, om du benytter den korrekte oplader Start rengøringen igen, benyt den centrale tænd/slukknop Hvis den samme fejlmeddelelse vises, kontakt da din forhandler
--	--	---