



Sejl og andre former for løftetilbehør udgør en vigtig del af Guldmann's omfattende udvalg af udstyr til løft, forflytning og positionering af mennesker.

Guldmann's sejl gør det let, praktisk og hurtigt for plejeren at støtte brugeren under løftet eller forflytningen, og sikrer dermed hjælperen en ubesværet arbejds-gang med minimal belastning.

Alle Guldmann's sejl er designet til brug i både mobile personløftere og løftejssystemer. Sejlene er ideelle til at løfte brugere til og fra senge og kørestole i såvel siddende som liggende stillinger efter behov.

Der findes specielle Guldmann sejl designet til løft og forflytning af brugere med f.eks.:

- forskellig mulighed for aktiv deltagelse
- forskellig grad af kropskontrol og muskelstyrke
- forskellig grad af mobilitet
- enkelt og dobbelt amputation
- behov for personlige engangssejl
- øvrige specielle behov

Sejlene fås til både børn og voksne i mange forskellige størrelser og vægtklasser.

Sejlene kan også integreres i træningssituationer og aktivitetsprogrammer for brugere. Alle Guldmann sejl kan maskinvaskes ved 85°C, hvilket har betydning for optimal hygiejne.

Tilbehør

Foruden sejl tilbyder Guldmann et komplet udvalg af øvrigt løftetilbehør.



1. Metervare

Fremstillet i smudsafvisende polyester, der har stor styrke og smidighed

2. Polstring på ben

Alle sejl med delte benstøtter har polstring på ben. Nemmere at lægge på – rarere at have på

3. Farvede stropper

De farvede stropper sikrer et symmetrisk løft

4. Strop til registrering af eftersyn

5. Størrelses-label

Gør det nemt og overskueligt at finde den rigtige størrelse sejl

6. Illustrations-label

Alt det hjælperen har brug for at vide

7. Polstring i ryg

På modeller med lille rygflade for at øge komforten

8. Kobling til hjælpestrop

Der er mulighed for at anvende hjælpestropper

9. Typemarkering

Båndets farve angiver sejltypen

10. Styrelomme

Alle Basic-sejl er forsynet med en „styrelomme“, der gør det let at anbringe sejlet rigtigt

Pasform

Forbedret pasform og flere størrelser øger både komforten og sikkerheden

Styrke

Max belastning øget til 250/450 kg

Vask

Problemfri håndtering, sejlet kan tåle vask ved 85°C og tørretumbling



1



2



3



1



2



3



4

1 Active Micro Plus**Funktion**

Støtter omkring ryg fra øvre bækken til under skulderbladet omkring brystkasse samt højt oppe på låret ved skridt. Bæltet har en efterspændingsfunktion, hvis man ønsker at efterregulere støtten omkring kroppen.

Brug

- ved løft af personer med let nedsat funktion i overkrop og over hoftelod og lårben, men med kontrol over hoved
- i situationer, hvor der er brug for et sejl, der er let at sætte på og tage af
- ved løft til og fra siddende stilling
- kan i visse situationer anvendes ved løft til og fra halvliggende stilling sammen med Guldmann nakkestøtte
- i situationer hvor en stor åbning i sejlet er ønsket f.eks. ved toiletbesøg og personlig hygiejne.

Kids2810xx
XS – XXL2815xx

VARENR.

2 Active Trainer**Funktion**

Støtter omkring brystkasse og øvre ryg ved skulder. Med benstropper støtter den desuden omkring hofte. Hindrer, at brugeren "falder igennem" sejlet.

Brug

- til personer med nedsat balance, men med ståfunktion – brugeren skal have en ståfunktion i benene
- støtte ved stå- og gangtræning.

.....2830xx

VARENR.

3 Basic Basic**Funktion**

Støtter hele kroppen, dog ikke hovedet.

Brug

- ved løft af personer med kontrol over hoved, men nedsat kontrol over overkrop
- ved løft til og fra siddende og halvtstående stilling – fra f.eks. seng og kørestol.

.....2700xx

VARENR.

4 Basic Low**Funktion**

Støtter omkring lænderyg og hofte.

Brug

- ved løft af personer, der har kontrol over hoved og overkrop
- ved løft til og fra siddende stilling fra f.eks. stol og seng.

.....2710xx

VARENR.



5



6



7



8



5



6



7



8

5 Basic High

Funktion

Støtter hele kroppen samt hoved.

Brug

- ved løft af personer, der ikke har kontrol over hoved og overkrop
- ved løft til og fra liggende stilling – fra f.eks. seng og gulv
- kan anvendes ved løft til og fra siddende stilling.

.....2720xx

VAREN.R.

6 Custom Sit-On

Funktion

Støtter over lårbænen og ryg. Bør ikke bruges til personer med tryksårproblemer.

Brug

- til personer, som skal blive siddende i sejlet pga. overvægt eller specialtilpasset kørestol
- modvirker udskridning af kørestol
- materialet tillader brugerens krop at „ånde“ – sejlet rulles på i liggende stilling, men anvendes ved løft til og fra siddende stilling i seng og kørestol.

.....2910xx

VAREN.R.

7 Custom Sit-On High

Funktion

Støtter over lårbænen, ryg og hoved. Bør ikke bruges til personer med tryksårproblemer.

Brug

- til personer, som skal blive siddende i sejlet pga. overvægt eller specialtilpasset kørestol
- modvirker udskridning af kørestol
- materialet tillader brugerens krop at „ånde“ – sejlet rulles på i liggende stilling og anvendes, når man skal løfte til og fra liggende stilling.

.....2920xx

VAREN.R.

8 Custom Amputee

Funktion

Støtter hele kroppen op til og med skulderparti samt omkring bækken.

Brug

- ved løft af personer, der har en ensidig eller dobbeltsidig amputation over knæled
- ved løft af personer, hvor begge ben er helt bortamputeret
- ved løft fra liggende stilling støttes hovedet med nakkestøtte.

.....2900xx

VAREN.R.



De farvede stropper sikrer et symmetrisk løft og letter samtidig kommunikationen i forbindelse med løftet.

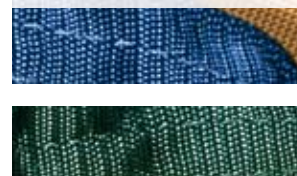

Max løftekapacitet for alle Guldmann ABC sejl: 250 kg		Størrelse									
		Kids 4 - 6	Kids 6 - 10	Kids 10 - 14	XS	S	M	L	XL	XXL	XXXL
ACTIVE											
Micro plus	polyester	281001	281011	281021							
Micro plus	polyester				281531	281541	281551	281561	281571	281581	
Trainer	polyester	283001	283011	283021	283031	283041	283051	283061	283071	283081	
BASIC											
Basic	polyester	270001	270011	270021	270031	270041	270051	270061	270071	270081	
Basic	net	270102	270112	270122	270132	270142	270152	270162	270172	270182	
Basic Low	polyester				271031	271041	271051	271061	271071	271081	
Basic Low	net				271132	271142	271152	271162	271172	271182	
Basic High	polyester	272001	272011	272021	272031	272041	272051	272061	272071	272081	
Basic High ^{x)}	polyester										273031
Basic High	net	272102	272112	272122	272132	272142	272152	272162	272172	272182	
CUSTOM											
Amputee	polyester					290041	290051	290061			
Sit-On ^{xy)}	net						291052			291082	
Sit-On High ^{xy)}	net						292052			292082	

x) Basic High XXXL kan løfte op til 450 kg

xy) Sit-On sejlene er tilgængelige i 2 all-size modeller: standard og bred



Guideline for valg af sejlstørrelse

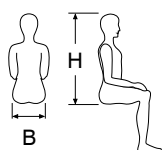

	Kids 4 - 6	Kids 6 - 10	Kids 10 - 14	XS	S	M	L	XL	XXL	XXXL
H	45 - 60	55 - 70	68 - 80	75 - 82	80 - 87	85 - 92	90 - 97	95 - 102	95 - 102	95 - 102
B	25 - 30	28 - 35	33 - 38	33 - 37	36 - 40	39 - 43	42 - 45	45 - 49	48 - 52	54 - 58

Materiale

Nylon

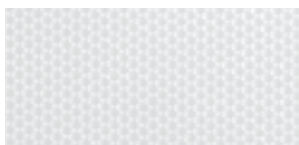

Specialvævet polyester

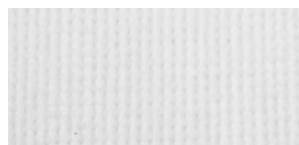

Polyester

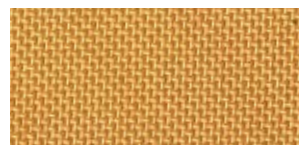

Net





1



2



3



1



2



3



4

1 Uni

Funktion

Sejl med delte benstøtter og 6 løftestropper. Sejlet er lavet i net polyester og kan forblive i kørestolen. Støtter hele kroppen inkl. hovedet.

Brug

• til situationer hvor et universal sejl, som kan forblive i kørestolen, er påkrævet. Læg mærke til om der opstår røde mærker, hvilket kan indikere en risiko for tryksår.

Materiale

Polyester

M/L 28360
L/XL 28361

VAREN.R.

2 Uni-D

Funktion

Supporterer hele kroppen undtagen hovedet. Dette er et engangssejl som tåler vand og derfor er anvendeligt som personligt sejl. Kasseres efter patientudskrivelse. Velegnet til infektionskontrol. Samme design som Guldmann ABC Basic Basic sejl.

Brug

• til at løfte personer med hovedkontrol, – men med reduceret kropskontrol • løft til og fra liggende eller halvsiddende stilling – fra f.eks. stol eller seng.
Leveres i kasser med 10 sejl.

Materiale

Nylon

M/L 28362
L/XL 28363

VAREN.R.

3 Uni-D High

Funktion

Supporterer hele kroppen inklusiv hovedet. Dette er et engangssejl som tåler vand og derfor er anvendeligt som personligt sejl. Kasseres efter patientudskrivelse. Velegnet til infektionskontrol. Samme design som Guldmann ABC Basic High sejl.

Brug

• til at løfte personer uden kontrol af hoved og krop • ved løft til og fra liggende stilling – f.eks. seng eller gulv • ved løft til og fra siddende stilling.
Leveres i kasser med 10 sejl.

Materiale

Nylon

M/L 28364
L/XL 28365

VAREN.R.

4 Uni-D Turner

Funktion

Bruges til at placere og fastholde en liggende person i sideleje i forbindelse med f.eks. personlig hygiejne. Dette er et engangssejl som tåler vand og derfor er anvendeligt som personligt sejl. Kasseres efter patientudskrivelse. Velegnet til infektionskontrol. Muliggør placering af sejl under patienten uden at skulle rulle eller flytte patienten. Sejlets lille overflade muliggør undersøgelse, behandling og pleje af patientens hud. Samme design som Guldmann Turner.
Leveres i kasser med 10 sejl.

Materiale

Nylon

..... 287005

VAREN.R.

1 Engangs Ben sejl

Anvendes, hvor tunge ben skal løftes f.eks. i forbindelse med pålægning af et sejl eller når der ydes personlig hygiejne til meget tunge personer. Kasseres efter hvert brug hvis nødvendigt – ellers ved patientudskrivelse. Velegnet til infektionskontrol. Samme design som Guldmann Ben sejl. Leveres i kasser med 10 sejl + en stiver.

Materiale

Specialvævet polyester

..... 286505



1

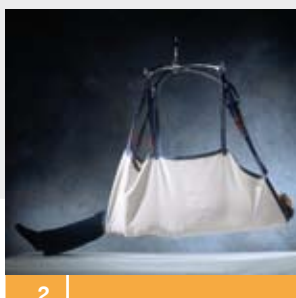

2



3



4



3



4

2 Engangs Repositioneringssejl

Funktion

Et sejl til brug i forbindelse med skiftning af sengetøj, efterlades under patienten klar til brug ved plejeopgaver. Kasseres efter hvert brug hvis nødvendigt, – ellers efter patientudskrivelse. Velegnet til infektionskontrol. Samme design som Guldmann Repositioneringssejl

Brug

- i forbindelse med placering af patient i sideleje, repositionering af patienten i sengen, ved løft af hoved og krop til halvsiddende stilling, rygliggende forflytninger til andre flader såsom seng eller bære, i forbindelse med skift af lagen.

Leveres i kasser med 10 sejl.

Materiale

Specialvævet polyester

..... 284655

VAREN.R.

3 Engangssejl High

Funktion

Støtter hele kroppen samt hoved. Kasseres efter hvert brug hvis nødvendigt, - ellers efter patientudskrivning. Velegnet til infektionskontrol. Samme design som Guldmann ABC Basic High.

Brug

- Ved løft af personer, der ikke har kontrol over hoved og overkrop
- ved løft til og fra liggende stilling – f.eks. seng og gulv
- kan anvendes ved løft til og fra siddende stilling – løft og forflytning af bruger fra alle typer møbler samt gulv.

Leveres i kasser med 10 sejl.

Materiale

Specialvævet polyester

M/L 28366

L/XL 28367

VAREN.R.

4 Engangssejl Micro Plus

Funktion

Støtter omkring ryg fra øvre bækken til under skulderbladet omkring brystkasse samt højt oppe på låret ved skridt. Bæltet har en efterspændingsfunktion, hvis man ønsker at efterregulere støtten omkring kroppen. Kasseres efter hvert brug hvis nødvendig, - ellers efter patientudskrivelse. Velegnet til infektionskontrol.

Brug

- Ved løft af personer med let nedsat funktion i overkrop og over hofter og lårben, men med kontrol over hoved
- i situationer, hvor der er brug for et sejl, der er let at sætte på og tage af
- ved løft til og fra siddende stilling – kan i visse situationer anvendes ved løft til og fra halvliggende stilling sammen med Guldmann nakkestøtte
- i situationer hvor en stor åbning i sejlet er nødvendig f.eks. ved toiletbesøg og personlig hygiejne.

VAREN.R.

Leveres i kasser med 10 sejl.

Materiale

Specialvævet polyester

XS 281535

S 281545

M 281555

L 281565

XL 281575

XXL 281585

VAREN.R.



5



6



7



5



6



7



5 Vip Stretch

Sejl til brug sammen med 4 punktsbøjlen. Anvendes når man ønsker at ændre siddeposition under løfteprocessen f.eks. i forbindelse med en badesituation.

6 Standard Net

Sejl til brug sammen med 4 punktsbøjlen. Anvendes når man ønsker at ændre siddeposition under løfteprocessen – f.eks i forbindelse med en badesituation

7 Vip Net

Sejl til brug sammen med 4 punktsbøjlen. Anvendes når man ønsker at ændre siddeposition under løfteprocessen – f.eks. i forbindelse med en badesituation. Dette sejl giver brugeren en mere tilbagelænet siddestilling sammenlignet med Standard Net sejlet

Materiale Polyester

M/L 285151
L/XL 285161

VAREN.R.

Materiale Polyester

M/L 285052
L/XL 285062

VAREN.R.

Materiale Polyester

M/L 285252
L/XL 285262

VAREN.R.



1

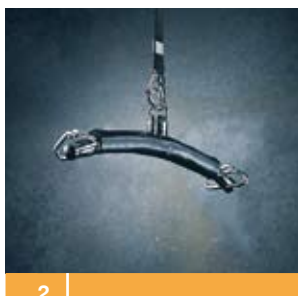

2

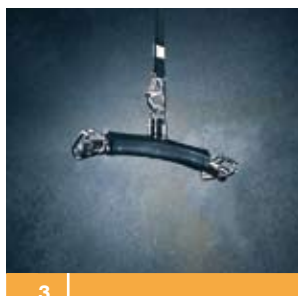

3

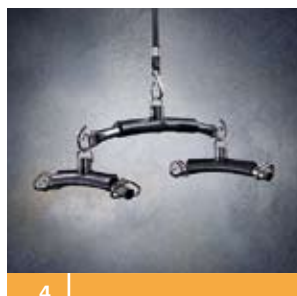

4



5



6



7

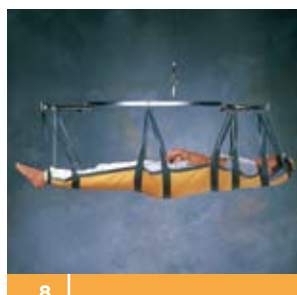

8



9

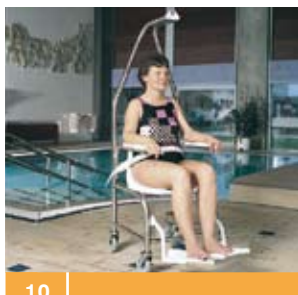

10

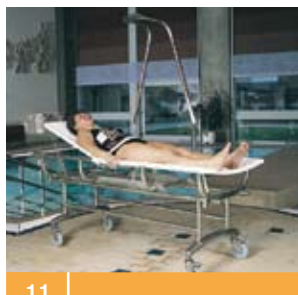

11



12

1 Løftebøjle, standard, 250 kg

Anvendes til personer, der bruger løftesejl i str. S – XXL for mobil personløfter. 21180
for løfthejs med fastmonteret bøjle 21170
for løfthejs med karabinhage. 21187

2 Løftebøjle, small, 250 kg

Anvendes til personer, der bruger løftesejl i str. XS og S for mobil personløfter. 21280
for løfthejs med fastmonteret bøjle 21270
for løfthejs med karabinhage. 21287

3 Løftebøjle, x-small, 250 kg

Anvendes til personer, der bruger løftesejl i str. Kids eller XS for mobil personløfter. 21580
for løfthejs med fastmonteret bøjle 21570
for løfthejs med karabinhage. 21587

4 H-Bøjle , 250 kg

Anvendes, hvor man ved løft af en person ønsker en større afstand mellem løftesejlets ryg- og benstroppe – f.eks ved personer med en stor mave. H-bøjlen fås med 3 forskellige størrelser sidebøjler.
H-Bøjle – midterbøjle 21780
NB det er nødvendig at bestille 2 bøjler i enten x-small (21587), small (21287) eller standard (21187)

5 4-punktsbøjle

Benyttes i situationer, hvor man ønsker at kunne ændre bøjleposition under løfteprocessen. Bøjlen leveres i en manuel og elektrisk udgave. Denne bøjle kan kun anvendes sammen med GH2 løftemodul, varenr. 120001-3033 nl.

4-punktsbøjle, elektrisk til GH2 28500
4-punktsbøjle, manuel til GH2 28520
4-punktsbøjle, manuel til Guldmann mobile løfter 28530
Kan kun anvendes sammen med sejlene til 4-punktsbøjlen vist s. 29

6 Planløftebære, 150 kg

Anvendes, hvor man ønsker et helt stabilt og plant løft af brugeren. Inklusiv løftestroppe.
Passer til DH4000 HD 28440

7 Planløftebære, sammenklappelig, 200/250 kg

Anvendes hvor man ønsker et stabilt og plant løft af patienten. Kan anvendes sammen med helt løftestykke eller stroppe. Bruges sammen med GH2 løftemodul eller GL mobile personløfter 28445
Løftestykke 284485
Løftestroppe (samme som til varenr. 28440) 284430

8 Planløftebøjle, 150 kg

Anvendes, hvor man ønsker et plant løft. Bruges sammen med GH2 eller Guldmann mobile personløfter 28460

9 Planløftebøjle BS, 150 kg

En planløftebøjle designet og udviklet til at imødekomme de mange løft- og forflytningsopgaver som kapelpersonalet står overfor hver dag 28425

10 Badestol – rustfrit, 150 kg

Anvendes, hvor man ønsker et stabilt løft ned i et svømmebassin. 14600

11 Badeleje – rustfrit, 150 kg

Anvendes, hvor man ønsker et stabilt, plant løft ned i et svømmebassin 14610



13



14



15



16



17



18



19



20

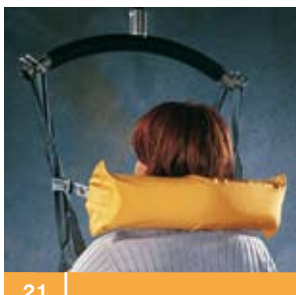

21

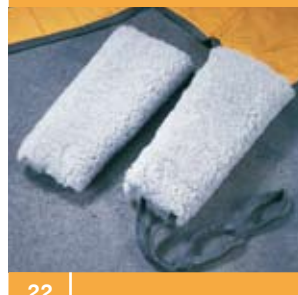

22

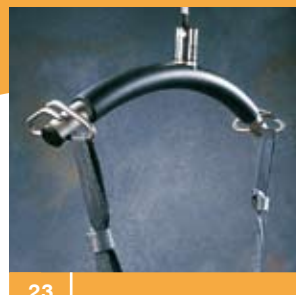

23

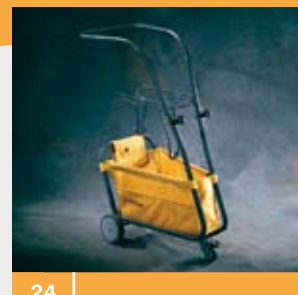

24

- 12 Digitalvægt**
Batteridrevet digitalvægt.
Løftekapacitet max 320 kg. Godkendt til medicinsk brug
..... 11346
Løftekapacitet max 250 kg. 113461
- 13 P-plads til løftebøjle**
..... 21140
- 14 Max løftebælte**
Giver en sikker støtte, når brugeren skal hjælpes op
at stå og gå. Max løftebælte glider ikke op omkring
bagefter/over hoften på brugeren
S..... 28351
M 28352
L 28353
- 15 Drejeskive**
Giver mulighed for at dreje en stående bruger om egen
akse, uden at fødder, knæ og ben vrides 50010
- 16 Repositioneringssejl**
Et sejl til brug i forbindelse med skiftning af sengetøj, efter-
lades under patienten klar til brug ved plejeopgaver.
Bruges i forbindelse med placering af patient i sideleje,
repositionering af patienten i sengen, ved løft af hoved og
krop til halvsiddende stilling, rygliggende forflytninger til
andre flader såsom seng eller bære, eller i forbindelse med
skift af lagen 28465
- 17 Turner**
Bruges til at placere og fastholde en liggende person
i sideleje i forbindelse med f.eks. personlig hygiejne.
Muliggør placering af sejl under patienten uden at skulle
rulle eller flytte patienten. Sejlets lille overflade muliggør
undersøgelse, behandling og pleje af patientens hud
..... 28700
VARENR.

- 18 Sejl til Guldmann mobile ståløfter**
S..... 28329
M 28330
L 28331
- 19 Ben sejl**
Anvendes, hvor tunge ben skal løftes f.eks. i forbindelse
med pålægning af et sejl eller når der ydes personlig
hygiejne til meget tunge personer 28650
- 20 Hjelpestropper**
Anvendes til at trække brugeren helt tilbage i en kørestol
..... 28355
- 21 Nakkestøtte**
Støtter hovedet uden at stimulere nakkereflekserne.
Bruges til personer, der ikke selv kan holde hovedet.
..... 28325
- 22 Lammeskindsindlæg**
Anvendes, hvor der er behov for særlig skånsom
støtte af lårbenet 28315
- 23 Forlængerstropper**
Anvendes i situationer, hvor man ønsker en bestemt
siddestilling eller løftehøjde
20 cm 28470
30 cm 28472
- 24 Transportvogn for GH2 F**
..... 12007